

状態表

B 092

初年度登録	車名	ドア	形状	型式	評価点
平成30年9月	IL7	2	ダンプ	TKG-NKS85AD	
グレード	排気量	最大積載量	車両総重量	乗員定員	内装
2t FFL 4WD 強化ダンプ	2990 cc	2000 kg	5095 kg	3人	外装

車歴	シフト
自家用車	F5
車検	冷房
令和7年2月	AC
走行区分	燃料
	軽油
	修復歴
	10092 Km
	なし

内装色	色替	カラーNo.
	なし	
外装色	色替	カラーNo.
白	なし	

リサイクル預託金	名義変更期限
9170円	

タコグラフ年式	電装品
	未検査

型式指定番号	類別区分番号

◎ 走行に関する補足事項
タイヤサイズ205/70R16 燃料タンク63L

◎ セールスポイント記入欄
新明和 DR2-0110SY S90654903 三方開 内寸305×159×32 フロアマット&バイザー 社外メモリーナビ&フルセグ キーレス HSA 電格ミラー フォグランプ ETC ドライブレコーダー 全席シートカバー付 ECONO 助手席センターシート脱着式BOX付 LEDサイドマーカー3対 アルミ製ルーフキャリア付 荷台用幌シートカバー付 Rアオリ左右ピン差し加工

◎ 不具合箇所・注意事項
ダッシュボードキズ

装備品			
<input checked="" type="checkbox"/> パワーステアリング	<input checked="" type="checkbox"/> パワーウインド	<input type="checkbox"/> サンルーフ	<input type="checkbox"/> アルミ
<input checked="" type="checkbox"/> テレビ	<input type="checkbox"/> カーステレオ	<input type="checkbox"/> リアスボイラー	<input type="checkbox"/> CDプレイヤー
<input checked="" type="checkbox"/> ナビゲーション	<input type="checkbox"/> バックカメラ	<input type="checkbox"/> MDコンボ	<input type="checkbox"/> ムーンルーフ
<input checked="" type="checkbox"/> エアバック	<input type="checkbox"/> 革シート	<input checked="" type="checkbox"/> ABS	<input type="checkbox"/> ワンオーナー
<input checked="" type="checkbox"/> ETC	<input type="checkbox"/> 禁煙車	<input type="checkbox"/> パワーシート	<input checked="" type="checkbox"/> 4WD
<input type="checkbox"/> 3列シート	<input type="checkbox"/> フルエアロ	<input type="checkbox"/> フロアマット	<input type="checkbox"/> 社外マフラー
<input checked="" type="checkbox"/> キーレスエントリー			

後送品申告欄			
<input type="checkbox"/> 新車保証書	<input type="checkbox"/> ラジコン	<input type="checkbox"/> スタンバイコード	<input type="checkbox"/> モニター
<input type="checkbox"/> リモコン	<input type="checkbox"/> キーレス		

上物メーカー	上物年式	段数	吊り荷重
新明和			

車体No	NKS85-7011220		
登録No			

諸元	長さ 469 cm	幅 169 cm	高さ 198 cm
----	-----------	----------	-----------

(mm) [8 mm] (8 mm) [mm]

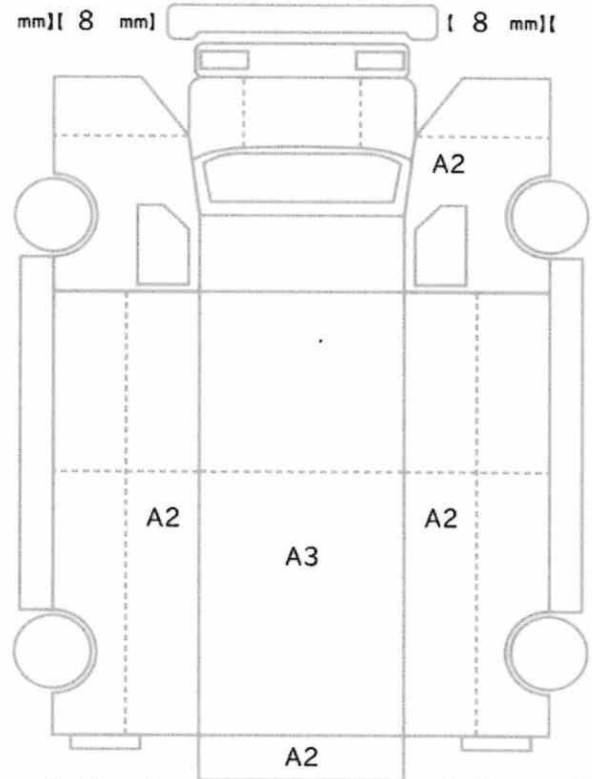

[8 mm] [8 mm] [8 mm] [8 mm]
[mm] [mm] [mm] [mm]

スベア あり ジャッキ あり 工具: あり