

状態表

K 381

初年度登録	車名	ドア	形状	型式	評価点
平成29年10月	ホンコバン	5	バン	DBF-SKP2M	
グレード	排気量	最大積載量	車両総重量	乗員定員	内装
DX 4WD 2人乗り 5ドア ハイルフ	1790 cc	1000 kg	2620 kg	2人	外装

車歴	シフト	
自家用車	CAT	
車検	冷房	燃料
	AC	ガソリン
走行区分	走行距離	修復歴
	11381 Km	なし

内装色	色替	カラーNo.
	なし	
外装色	色替	カラーNo.
白	なし	

リサイクル預託金	名義変更期限
9620 円	

タコグラフ年式	電装品
	未検査

型式指定番号	類別区分番号

◎ 走行に関する補足事項
タイヤサイズ185 / 80R14

◎ セールスポイント記入欄
フロアマット&バイザー AM/FMラジオ キーレス 左ドアミラー電動角度調整 2WD/4WD切り替えレバー バックドアガラス熱線 Rガラススモークフィルム張り 間仕切りカーテン付 Rコーナーガイドセンサー付

◎ 不具合箇所・注意事項
ダッシュボードキズ 左ドア内張りはじ一部ワレ 下廻り一部サビ 左右Fドア&サイドドアステッカー跡 バックドアステッカー跡

装備品			
<input checked="" type="checkbox"/> ハウステアリング	<input checked="" type="checkbox"/> パワーウインド	<input type="checkbox"/> サンルーフ	<input type="checkbox"/> アルミ
<input type="checkbox"/> テレビ	<input type="checkbox"/> カーステレオ	<input type="checkbox"/> リアスボイラー	<input type="checkbox"/> CDプレイヤー
<input type="checkbox"/> ナビゲーション	<input type="checkbox"/> バックカメラ	<input type="checkbox"/> MDコンボ	<input type="checkbox"/> ムーンルーフ
<input checked="" type="checkbox"/> エアバック	<input type="checkbox"/> 革シート	<input checked="" type="checkbox"/> ABS	<input type="checkbox"/> ワンオーナー
<input type="checkbox"/> ETC	<input type="checkbox"/> 禁煙車	<input type="checkbox"/> パワーシート	<input checked="" type="checkbox"/> 4WD
<input type="checkbox"/> 3列シート	<input type="checkbox"/> フルエアロ	<input type="checkbox"/> フロアマット	<input type="checkbox"/> 社外マフラー
<input checked="" type="checkbox"/> キーレスエントリー			

後送品申告欄			
<input type="checkbox"/> 新車保証書	<input type="checkbox"/> ラジコン	<input type="checkbox"/> スタンバイコード	<input type="checkbox"/> モニター
<input type="checkbox"/> リモコン	<input type="checkbox"/> キーレス		

上物メーカー	上物年式	段数	吊り荷重

車体No	SKP2M-102424		
登録No			

諸元	長さ 428 cm	幅 169 cm	高さ 198 cm
----	-----------	----------	-----------

(mm) [8 mm] (8 mm) [mm]

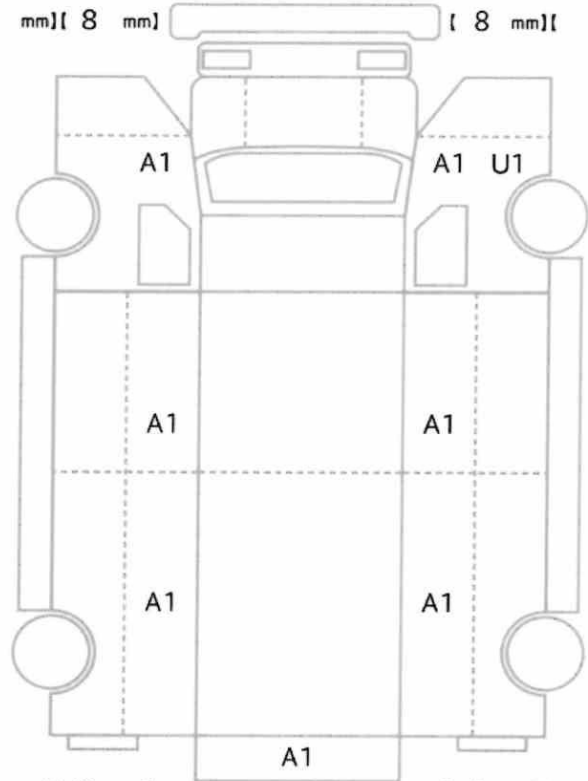

(mm) [8 mm] (8 mm) [mm]
(mm) [mm] (mm) [mm]

スペア あり ジャッキ あり 工具: あり