

状態表

B 982

| | | | | | |
|---------------------|---------|---------|----------|-------------|-----|
| 初年度登録 | 車名 | ドア | 形状 | 型式 | 評価点 |
| 令和1年5月 | ギガ | 2 | ダンプ | 2PG-CXZ77CT | |
| グレード | 排気量 | 最大積載量 | 車両総重量 | 乗員定員 | 内装 |
| 9.2t 6x4 ダンプ 自動シート付 | 9830 cc | 9200 kg | 19990 kg | 2人 | 外装 |

| | | |
|-------------------|-----------|-----|
| 車歴 | シフト | |
| 自家用車 | F7 | |
| 車検 | 冷房 | 燃料 |
| 令和5年6月 | AAC | 軽油 |
| 走行区分 | 走行距離 | 修復歴 |
| | 109982 Km | なし |

| | | |
|-----|----|--------|
| 内装色 | 色替 | カラーNo. |
| | なし | |
| 外装色 | 色替 | カラーNo. |
| 白 | なし | |

| | |
|----------|--------|
| リサイクル預託金 | 名義変更期限 |
| 13340 円 | |

| | |
|---------|-----|
| タコグラフ年式 | 電装品 |
| | 未検査 |

| | |
|--------|--------|
| 型式指定番号 | 類別区分番号 |
| | |

◎ 走行に関する補足事項
 タイヤサイズ11R22.5 16PR
 Rスタッドレスタイヤ装着
 燃料タンク290L
 380PS

◎ セールスポイント記入欄
 極東 DD10-761 19UD18802Y
 内寸510×220×53
 フロアマット&バイザー AM/FMラジオ
 キーレス HSA フォグラブ
 電格ミラー&ヒーター&ワイパー
 ETC デフロック EGリターダ
 デジタル&別体タコグラフ 消火器1個
 ASR ECONO 室内LED灯&カーテン
 運転席エアサスシート&肘掛付
 サイドマーカー9対 左路肩灯
 社外テールランプ 字光式ナンバー機材
 右シャシF工具箱 左シャシ中央自重計
 左右プロテクターはしご&作業灯

◎ 不具合箇所・注意事項
 ハンドルスレ
 ダッシュボードキズ
 Fガラス飛び石表面かけ
 右ドアステップメッキカバー一部フレ
 右ドア開け時コーナーパネル干渉
 左右アオリ一部ペイント

| | | | |
|---|---|---|----------------------------------|
| 装備品 | | | |
| <input checked="" type="checkbox"/> パワーステアリング | <input checked="" type="checkbox"/> パワーウインド | <input type="checkbox"/> サンルーフ | <input type="checkbox"/> アルミ |
| <input type="checkbox"/> テレビ | <input type="checkbox"/> カーステレオ | <input type="checkbox"/> リアスボイラー | <input type="checkbox"/> CDプレイヤー |
| <input type="checkbox"/> ナビゲーション | <input type="checkbox"/> バックカメラ | <input type="checkbox"/> MDコンボ | <input type="checkbox"/> ムーンルーフ |
| <input checked="" type="checkbox"/> エアバック | <input type="checkbox"/> 革シート | <input checked="" type="checkbox"/> ABS | <input type="checkbox"/> ワンオーナー |
| <input checked="" type="checkbox"/> ETC | <input type="checkbox"/> 禁煙車 | <input type="checkbox"/> パワーシート | <input type="checkbox"/> 4WD |
| <input type="checkbox"/> 3列シート | <input type="checkbox"/> フルエアロ | <input type="checkbox"/> フロアマット | <input type="checkbox"/> 社外マフラー |
| <input checked="" type="checkbox"/> キーレスエントリー | | | |

| | | | |
|--------------------------------|-------------------------------|-----------------------------------|-------------------------------|
| 後送品申告欄 | | | |
| <input type="checkbox"/> 新車保証書 | <input type="checkbox"/> ラジコン | <input type="checkbox"/> スタンバイコード | <input type="checkbox"/> モニター |
| <input type="checkbox"/> リモコン | <input type="checkbox"/> キーレス | | |

| | | | |
|--------|------|----|------|
| 上物メーカー | 上物年式 | 段数 | 吊り荷重 |
| 極東 | | | |

| | | | |
|------|-----------------|--|--|
| 車体No | CXZ77CT-7002262 | | |
| 登録No | | | |

| | | | |
|----|-----------|----------|-----------|
| 諸元 | 長さ 764 cm | 幅 249 cm | 高さ 338 cm |
|----|-----------|----------|-----------|

[mm][8 mm] [8 mm][mm]

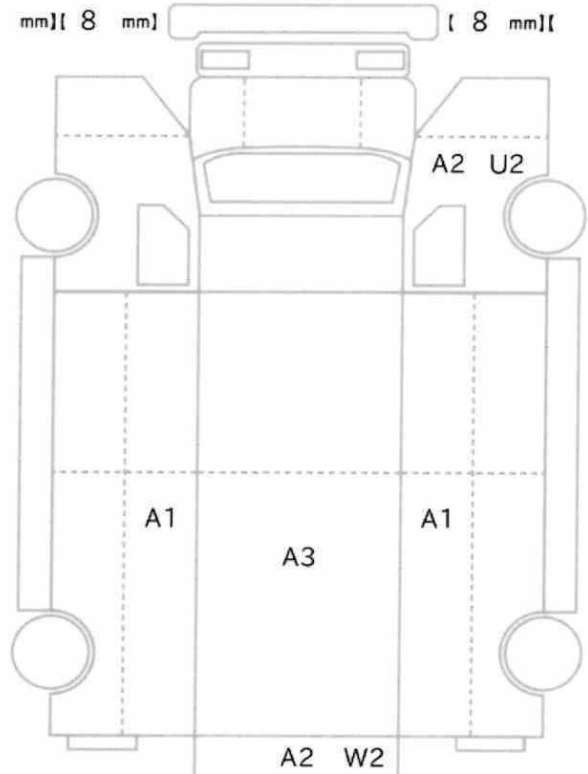

[7 mm][7 mm] [5 mm][5 mm]
 [7 mm][7 mm] [5 mm][5 mm]

スペア なし ジャッキ なし 工具: なし