

状態表

J 589

初年度登録	車名	ドア	形状	型式	評価点
令和7年8月	フォワード	2	コンパクト	2RG-FRR90S4	
グレード	排気量	最大積載量	車両総重量	乗員定員	内装
3.7t 標準ヘッドレス アーモール 未使用車	5190 cc	3700 kg	7975 kg	3人	外装

車歴	シフト	
自家用車	F6	
車検	冷房	燃料
令和7年8月	AAC	軽油
走行区分	走行距離	修復歴
	589 Km	なし

内装色	色替	カラーNo.
	なし	
外装色	色替	カラーNo.
白	なし	

リサイクル預託金	名義変更期限
12870 円	

タコグラフ年式	電装品
	未検査

型式指定番号	類別区分番号

◎ 走行に関する補足事項
タイヤサイズ 225 / 80 R17.5 210PS 未使用車

◎ セールスポイント記入欄
新明和 CCA44-31 F25065241299 フロアマット&バイザー AM/FMラジオ 室内LED灯 キーレス HSA 電格ミラー ETC2.0 フォグランプ エコモード 消火器1個 オートクルーズ アイドリングストップ ルームミラー式バックモニター ドライブレコーダー ASR 車線逸脱警報装置 衝突被害軽減ブレーキ サイドマーカー3対 左右路肩灯 右シャシF工具箱 左シャシ中央工具ケース キャブバックステップ付 作業灯2個

◎ 不具合箇所・注意事項

装備品			
<input checked="" type="checkbox"/> パワーステアリング	<input checked="" type="checkbox"/> パワーウィンド	<input type="checkbox"/> サンルーフ	<input type="checkbox"/> アルミ
<input type="checkbox"/> テレビ	<input type="checkbox"/> カーステレオ	<input type="checkbox"/> リアスポイラー	<input type="checkbox"/> CDプレイヤー
<input type="checkbox"/> ナビゲーション	<input checked="" type="checkbox"/> バックカメラ	<input type="checkbox"/> MDコンボ	<input type="checkbox"/> ムーンルーフ
<input checked="" type="checkbox"/> エアバック	<input type="checkbox"/> 革シート	<input checked="" type="checkbox"/> ABS	<input type="checkbox"/> ワンオーナー
<input checked="" type="checkbox"/> ETC	<input type="checkbox"/> 禁煙車	<input type="checkbox"/> パワーシート	<input type="checkbox"/> 4WD
<input type="checkbox"/> 3列シート	<input type="checkbox"/> フルエアロ	<input type="checkbox"/> フロアマット	<input type="checkbox"/> 社外マフラー
<input checked="" type="checkbox"/> キーレスエントリー			

後送品申告欄			
<input type="checkbox"/> 新車保証書	<input type="checkbox"/> ラジコン	<input type="checkbox"/> スタンバイコード	<input type="checkbox"/> モニター
<input type="checkbox"/> リモコン	<input type="checkbox"/> キーレス		

上物メーカー	上物年式	段数	吊り荷重
新明和			

車体No	FRR90-7219644		
登録No			

諸元	長さ 599 cm	幅 220 cm	高さ 247 cm
----	-----------	----------	-----------

[10 mm] [10 mm] [10 mm] [10 mm]

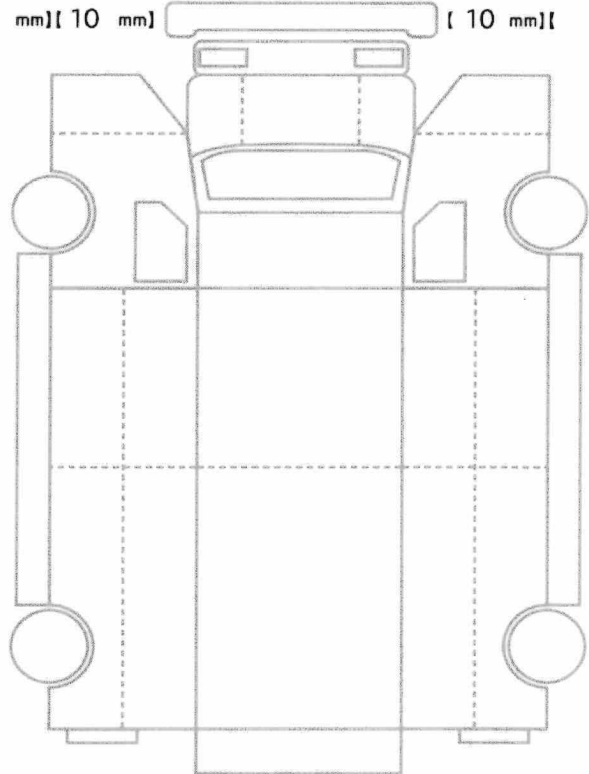

[10 mm] [10 mm] [10 mm] [10 mm]
[10 mm] [10 mm] [10 mm] [10 mm]

スペア あり ジャッキ あり 工具: あり