

状態表

J 984

初年度登録	車名	ドア	形状	型式	評価点
令和7年3月	レンジャー	2	コンパクト	2KG-FD2ABA	
グレード	排気量	最大積載量	車両総重量	乗員定員	内装
3.65t 標準ヘッド付 アーモール キャブヘッドステップ付 未使用車	5120 cc	3650 kg	7980 kg	2人	外装

車歴	シフト
レンタ	F6
車検	冷房
令和9年3月	AAC
走行区分	燃料
	軽油
	修復歴
	なし

内装色	色替	カラーNo.
	なし	
外装色	色替	カラーNo.
白	なし	

リサイクル預託金	名義変更期限
10900 円	

タコグラフ年式	電装品
	未検査

型式指定番号	類別区分番号

◎ 走行に関する補足事項
タイヤサイズ225/80R17.5 燃料タンク100L 240PS 未使用車

◎ セールスポイント記入欄
新明和 CCA44-31 F2501521650 フロアマット&バイザー AM/FMラジオ 集中ドアロック ESスタート 電格ミラー エコモード ETC バックモニター フォグランプ TRC 車線逸脱警報装置 衝突被害軽減ブレーキ 消火器1個 運転席エアサスシート&肘掛付 室内LED灯&カーテン付 タイヤ止め2個 左右路肩灯 上物作業灯1個 ステンレス製Rフェンダーカバー

◎ 不具合箇所・注意事項

装備品			
<input checked="" type="checkbox"/> パワーステアリング	<input checked="" type="checkbox"/> パワーウインド	<input type="checkbox"/> サンルーフ	<input type="checkbox"/> アルミ
<input type="checkbox"/> テレビ	<input type="checkbox"/> カーステレオ	<input type="checkbox"/> リアスポイラー	<input type="checkbox"/> CDプレイヤー
<input type="checkbox"/> ナビゲーション	<input checked="" type="checkbox"/> バックカメラ	<input type="checkbox"/> MDコンボ	<input type="checkbox"/> ムーンルーフ
<input checked="" type="checkbox"/> エアバック	<input type="checkbox"/> 革シート	<input checked="" type="checkbox"/> ABS	<input type="checkbox"/> ワンオーナー
<input checked="" type="checkbox"/> ETC	<input type="checkbox"/> 禁煙車	<input type="checkbox"/> パワーシート	<input type="checkbox"/> 4WD
<input type="checkbox"/> 3列シート	<input type="checkbox"/> フルエアロ	<input type="checkbox"/> フロアマット	<input type="checkbox"/> 社外マフラー
<input type="checkbox"/> キーレスエントリー			

後送品申告欄			
<input type="checkbox"/> 新車保証書	<input type="checkbox"/> ラジコン	<input type="checkbox"/> スタンバイコード	<input type="checkbox"/> モニター
<input type="checkbox"/> リモコン	<input type="checkbox"/> キーレス		

上物メーカー	上物年式	段数	吊り荷重
新明和			

車体No	FD2AB-138997
登録No	

諸元	長さ 616 cm	幅 221 cm	高さ 240 cm
----	-----------	----------	-----------

(mm) [10 mm] [10 mm] (mm)

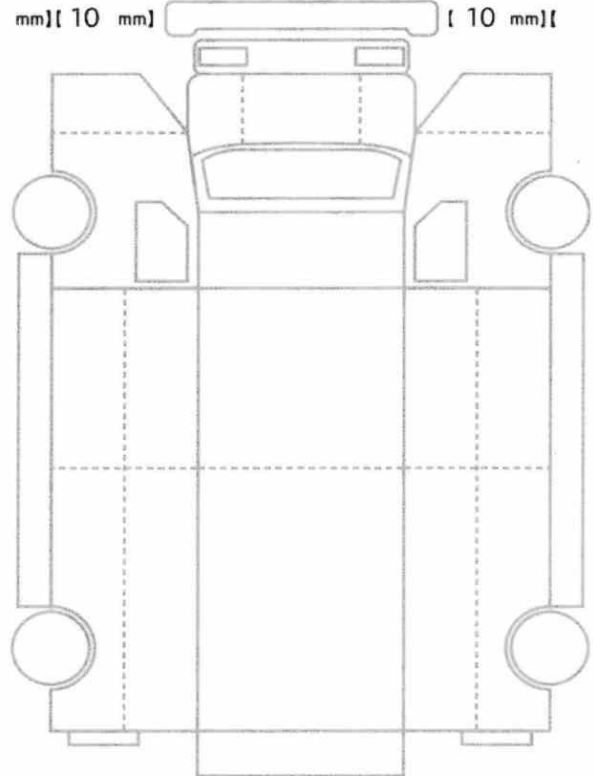

[10 mm] [10 mm] [10 mm] [10 mm]
[mm] [mm] [mm] [mm]

スペア あり ジャッキ なし 工具: なし