

# 状態表

B 020

初年度登録	車名	ドア	形状	型式	評価点
令和5年5月	レンジャー	2	ダンプ	2PG-FD2ABA	
グレード	排気量	最大積載量	車両総重量	乗員定員	内装
3.4t ワイドベッド付 ダンプ 自動シート付 未使用車	5120 cc	3400 kg	7965 kg	3人	外装

車歴	シフト
自家用車	F6
車検	冷房
	AAC
	燃料
	軽油
走行区分	走行距離
	1020 Km
	修復歴
	なし

内装色	色替	カラーNo.
	なし	
外装色	色替	カラーNo.
白	なし	

リサイクル預託金	名義変更期限
10900 円	

タコグラフ年式	電装品
	未検査

型式指定番号	類別区分番号

◎ 走行に関する補足事項
タイヤサイズ 225 / 80 R 17.5 燃料タンク 100L 240PS 未使用車

◎ セールスポイント記入欄
新明和 DR4-0003SY S2303025114 内寸 340 × 205 × 32 フロアマット & バイザー AM / FM ラジオ キーレス ES スタート 電格ミラー フォグランプ TRC 車線逸脱警報装置 衝突被害軽減ブレーキ アイドリングストップ 室内LED灯 & カーテン付 アドブルー 10L 全席ビニールシートカバー付 Rアオリ左右ピン差し加工 右シャシF工具箱 リアダム加工 自動シート付 (高さ 50cm) 前立てプロテクター延長 & 左右はしご付

◎ 不具合箇所・注意事項
ダッシュボード小キズ 自動シート内倒れストッパー溶接

装備品			
<input checked="" type="checkbox"/> パワーステアリング	<input checked="" type="checkbox"/> パワーウインド	<input type="checkbox"/> サンルーフ	<input type="checkbox"/> アルミ
<input type="checkbox"/> テレビ	<input type="checkbox"/> カーステレオ	<input type="checkbox"/> リアスポイラー	<input type="checkbox"/> CDプレイヤー
<input type="checkbox"/> ナビゲーション	<input type="checkbox"/> バックカメラ	<input type="checkbox"/> MDコンボ	<input type="checkbox"/> ムーンルーフ
<input checked="" type="checkbox"/> エアバック	<input type="checkbox"/> 革シート	<input checked="" type="checkbox"/> ABS	<input type="checkbox"/> ワンオーナー
<input type="checkbox"/> ETC	<input type="checkbox"/> 禁煙車	<input type="checkbox"/> パワーシート	<input type="checkbox"/> 4WD
<input type="checkbox"/> 3列シート	<input type="checkbox"/> フルエアロ	<input type="checkbox"/> フロアマット	<input type="checkbox"/> 社外マフラー
<input checked="" type="checkbox"/> キーレスエントリー			

後送品申告欄			
<input type="checkbox"/> 新車保証書	<input type="checkbox"/> ラジコン	<input type="checkbox"/> スタンバイコード	<input type="checkbox"/> モニター
<input type="checkbox"/> リモコン	<input type="checkbox"/> キーレス		

上物メーカー	上物年式	段数	吊り荷重
新明和			

車体No	FD2AB-133596
登録No	

諸元	長さ 581 cm	幅 230 cm	高さ 272 cm
----	-----------	----------	-----------

{ mm} [ 10 mm] { 10 mm} [ mm]

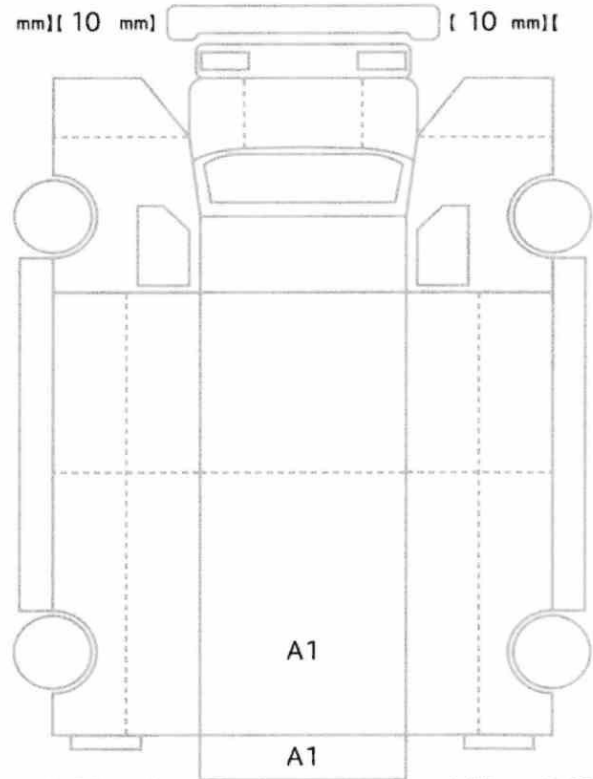

[ 10 mm] [ 10 mm] [ 10 mm] [ 10 mm]  
[ mm] [ mm] [ mm] [ mm]

スペア なし ジャッキ なし 工具: なし