

状態表

A 034

初年度登録	車名	ドア	形状	型式	評価点
令和6年6月	ダッ付	2	ヒラ	2PG-GDY281	
グレード	排気量	最大積載量	車両総重量	乗員定員	内装
1.5t JL 4WD Wタイヤ 平ボデー	2750 cc	1500 kg	3585 kg	3人	外装

車歴	シフト
自家用車	F5
車検	冷房
令和8年6月	AC
走行区分	燃料
	軽油
	走行距離
	1034 Km
	修復歴
	なし

内装色	色替	カラーNo.
	なし	
外装色	色替	カラーNo.
シルバー	なし	

リサイクル預託金	名義変更期限
9310円	

タコグラフ年式	電装品
	未検査

型式指定番号	類別区分番号

◎ 走行に関する補足事項
タイヤサイズ F175/75R15 R145R13 8PR 未使用車

◎ セールスポイント記入欄
内寸310×160×38 フロアマット&バイザー AM/FMラジオ キーレス TRC 左右電格ミラー&ヒーター 車線逸脱警報装置 衝突被害軽減ブレーキ 全席ビニールシートカバー付 ヘッドライトウォッシャー付 左シャシR工具箱 前立て鳥居一部ステンレス板張り 鳥居作業灯1個 アオリ三方上部ゴムカバー付 スチールボデー三方開

◎ 不具合箇所・注意事項

装備品
<input checked="" type="checkbox"/> パワーステアリング <input checked="" type="checkbox"/> パワーウインド <input type="checkbox"/> サンルーフ <input type="checkbox"/> アルミ <input type="checkbox"/> テレビ <input type="checkbox"/> カーステレオ <input type="checkbox"/> リアスポイラー <input type="checkbox"/> CDプレイヤー <input type="checkbox"/> ナビゲーション <input checked="" type="checkbox"/> バックカメラ <input type="checkbox"/> MDコンボ <input type="checkbox"/> ムーンルーフ <input checked="" type="checkbox"/> エアバック <input type="checkbox"/> 革シート <input checked="" type="checkbox"/> ABS <input type="checkbox"/> ワンオーナー <input type="checkbox"/> ETC <input type="checkbox"/> 禁煙車 <input type="checkbox"/> パワーシート <input checked="" type="checkbox"/> 4WD <input type="checkbox"/> 3列シート <input type="checkbox"/> フルエアロ <input type="checkbox"/> フロアマット <input type="checkbox"/> 社外マフラー <input type="checkbox"/> キーレスエントリー

後送品申告欄
<input type="checkbox"/> 新車保証書 <input type="checkbox"/> ラジコン <input type="checkbox"/> スタンバイコード <input type="checkbox"/> モニター <input type="checkbox"/> リモコン <input type="checkbox"/> キーレス

上物メーカー	上物年式	段数	吊り荷重

車体No	GDY281-0010645		
登録No			

諸元	長さ 468 cm	幅 169 cm	高さ 197 cm
----	-----------	----------	-----------

(mm) [10 mm] (10 mm) [mm]

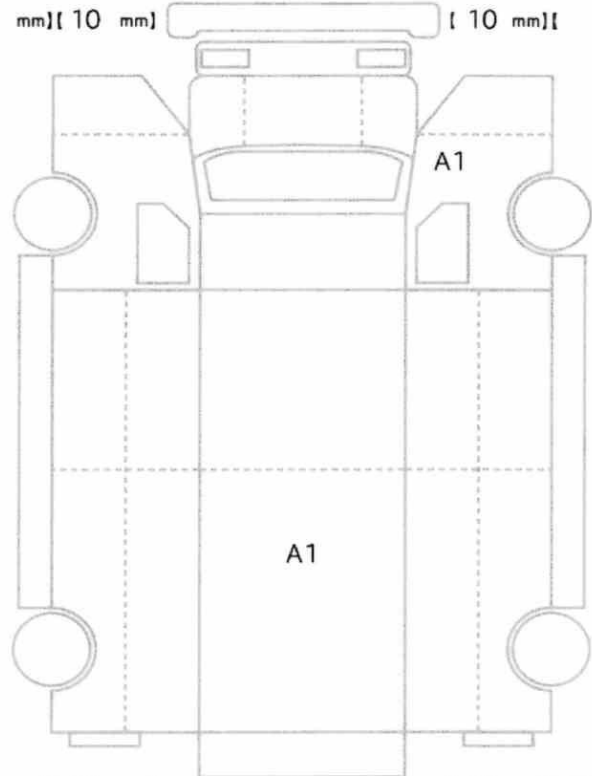

[10 mm] [10 mm] [10 mm] [10 mm]
[mm] [mm] [mm] [mm]

スペア あり ジャッキ あり 工具: あり