

# 状態表

F 386

初年度登録	車名	ドア	形状	型式	評価点
令和5年4月	テント	2	アルミバン	2PG-XZU712M	
グレード	排気量	最大積載量	車両総重量	乗員定員	内装
3.5t 高床 ワイドロック アルミバン 左サイドドア 未使用車	4000 cc	3500 kg	7025 kg	3人	外装

車歴	シフト
自家用車	F6
車検	冷房
	AC
	燃料
	軽油
走行区分	走行距離
	1386 Km
	修復歴
	なし

内装色	色替	カラーNo.
	なし	
外装色	色替	カラーNo.
白	なし	

リサイクル預託金	名義変更期限
8820 円	

タコグラフ年式	電装品
	未検査

型式指定番号	類別区分番号

◎ 走行に関する補足事項

タイヤサイズ 215 / 70 R 17.5  
 燃料タンク 100L  
 未使用車

◎ セールスポイント記入欄

トランテックス V039J35-01  
 内寸 450 × 208 × 211  
 フロアマット & バイザー AM / FM ラジオ  
 集中ドアロック フォグランプ エコモード  
 ESスタート 電格ミラー TRC  
 電動パーキングブレーキ バックモニター  
 アイドリングストップ 室内LED灯  
 車線逸脱警報装置 衝突被害軽減ブレーキ  
 サイドマーカー 2対 左右路肩灯  
 左右シャシR3連タイヤチェーンフック  
 タイヤ止め 2個 左シャシ中央工具箱  
 左スライド式サイドドア  
 荷室内LED灯 2個  
 ラッシングレール 2段 (60cm 120cm)

◎ 不具合箇所・注意事項

装備品

<input checked="" type="checkbox"/> パワーステアリング	<input checked="" type="checkbox"/> パワーウインド	<input type="checkbox"/> サンルーフ	<input type="checkbox"/> アルミ
<input type="checkbox"/> テレビ	<input type="checkbox"/> カーステレオ	<input type="checkbox"/> リアスポイラー	<input type="checkbox"/> CDプレイヤー
<input type="checkbox"/> ナビゲーション	<input checked="" type="checkbox"/> バックカメラ	<input type="checkbox"/> MDコンボ	<input type="checkbox"/> ムーンルーフ
<input checked="" type="checkbox"/> エアバック	<input type="checkbox"/> 革シート	<input checked="" type="checkbox"/> ABS	<input type="checkbox"/> ワンオーナー
<input type="checkbox"/> ETC	<input type="checkbox"/> 禁煙車	<input type="checkbox"/> パワーシート	<input type="checkbox"/> 4WD
<input type="checkbox"/> 3列シート	<input type="checkbox"/> フルエアロ	<input type="checkbox"/> フロアマット	<input type="checkbox"/> 社外マフラー
<input type="checkbox"/> キーレスエントリー			

後送品申告欄

<input type="checkbox"/> 新車保証書	<input type="checkbox"/> ラジコン	<input type="checkbox"/> スタンバイコード	<input type="checkbox"/> モニター
<input type="checkbox"/> リモコン	<input type="checkbox"/> キーレス		

上物メーカー	上物年式	段数	吊り荷重
トランテックス			

車体No	XZU712-0014815
登録No	

諸元	長さ 640 cm	幅 222 cm	高さ 312 cm
----	-----------	----------	-----------

( mm) [ 10 mm] ( 10 mm) [ mm]

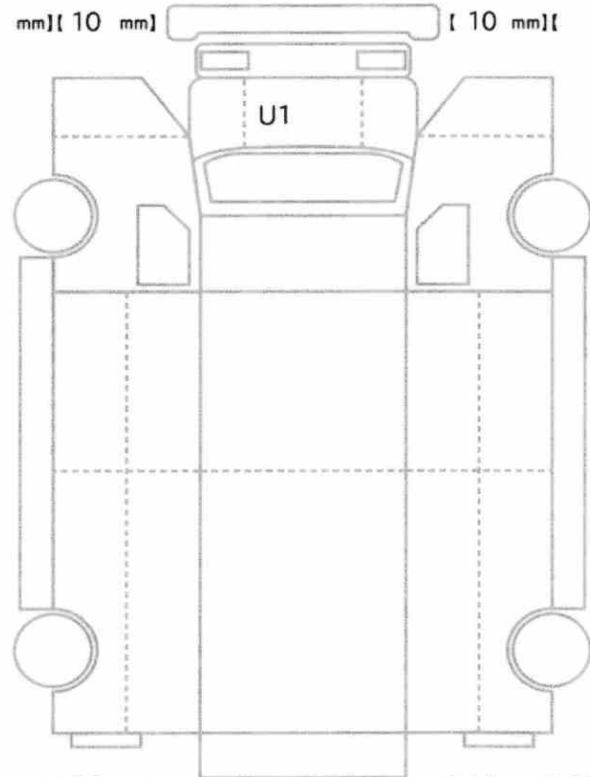

( 10 mm) [ 10 mm] ( 10 mm) [ 10 mm]  
 [ mm] [ mm] [ mm] [ mm]

スペア あり ジャッキ あり 工具: あり