

# 状態表

C 563

初年度登録	車名	ドア	形状	型式	評価点
令和6年8月	デュトロ	4	Wキャブ	2DG-XZU685M	
グレード	排気量	最大積載量	車両総重量	乗員定員	内装 外装
2t FJL 4WD 標準セミロング Wキャブ	4000 cc	2000 kg	5140 kg	6人	

車歴	シフト
自家用車	F5
車検	冷房 燃料
令和8年5月	AC 軽油
走行区分	走行距離 修復歴
	563 Km なし

内装色	色替	カラーNo.
	なし	
外装色	色替	カラーNo.
白	なし	

リサイクル預託金	名義変更期限
10040 円	

タコグラフ年式	電装品
	未検査

型式指定番号	類別区分番号

◎ 走行に関する補足事項
タイヤサイズ185/85R16 燃料タンク60L 未使用車

◎ セールスポイント記入欄
内寸257×178×38 フロアマット&バイザー AM/FMラジオ 集中ドアロック フォグランプ ESスタート 電格ミラー TRC エコモード アイドリングストップ ヘッドライトウォッシャー付 車線逸脱警報装置 衝突被害軽減ブレーキ ルームミラー式バックモニター Rアオリチェーン2個 木平三方開

◎ 不具合箇所・注意事項

装備品			
<input checked="" type="checkbox"/> パワーステアリング	<input checked="" type="checkbox"/> パワーウインド	<input type="checkbox"/> サンルーフ	<input type="checkbox"/> アルミ
<input type="checkbox"/> テレビ	<input type="checkbox"/> カーステレオ	<input type="checkbox"/> リアスポイラー	<input type="checkbox"/> CDプレイヤー
<input type="checkbox"/> ナビゲーション	<input checked="" type="checkbox"/> バックカメラ	<input type="checkbox"/> MDコンボ	<input type="checkbox"/> ムーンルーフ
<input checked="" type="checkbox"/> エアバック	<input type="checkbox"/> 革シート	<input checked="" type="checkbox"/> ABS	<input type="checkbox"/> ワンオーナー
<input type="checkbox"/> ETC	<input type="checkbox"/> 禁煙車	<input type="checkbox"/> パワーシート	<input checked="" type="checkbox"/> 4WD
<input type="checkbox"/> 3列シート	<input type="checkbox"/> フルエアロ	<input type="checkbox"/> フロアマット	<input type="checkbox"/> 社外マフラー
<input type="checkbox"/> キーレスエントリー			

後送品申告欄			
<input type="checkbox"/> 新車保証書	<input type="checkbox"/> ラジコン	<input type="checkbox"/> スタンバイコード	<input type="checkbox"/> モニター
<input type="checkbox"/> リモコン	<input type="checkbox"/> キーレス		

上物メーカー	上物年式	段数	吊り荷重

車体No	XZU685-0013601		
登録No			

諸元	長さ 519 cm	幅 188 cm	高さ 212 cm
----	-----------	----------	-----------

[ mm] [ 10 mm] [ 10 mm] [ mm]

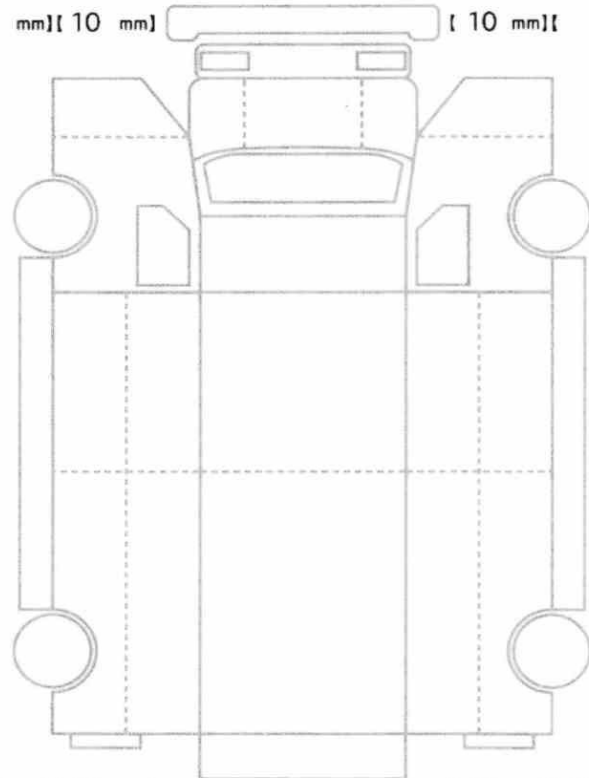

[ 10 mm] [ 10 mm] [ 10 mm] [ 10 mm]  
[ mm] [ mm] [ mm] [ mm]

スペア あり ジャッキ あり 工具: あり