

# 状態表

B 912

初年度登録	車名	ドア	形状	型式	評価点
令和6年4月	7ワード	2	ダンプ	2RG-FRR90S3	
グレード	排気量	最大積載量	車両総重量	乗員定員	内装
3.5t 標準ベッドレス Lゲートダンプ 自動シート付 未使用車	5190 cc	3500 kg	7965 kg	3人	外装

車歴	シフト
自家用車	F6
車検	冷房
令和8年4月	AC
走行区分	燃料
	軽油
	修復歴
	なし

内装色	色替	カラーNo.
	なし	
外装色	色替	カラーNo.
白	なし	

リサイクル預託金	名義変更期限
12870 円	

タコグラフ年式	電装品
	未検査

型式指定番号	類別区分番号

◎ 走行に関する補足事項
タイヤサイズ 225 / 80R17.5 燃料タンク 90L 190PS 未使用車

◎ セールスポイント記入欄
極東 DD04-53A 23A09R338Y Lゲート 内寸 314 × 206 × 34 フロアマット & バイザー AM / FM ラジオ キーレス HSA ASR 電格ミラー フォグランプ アイドリングストップ 車線逸脱警報装置 衝突被害軽減ブレーキ 室内LED灯 ルームミラー式バックモニター 右シャシ中央工具箱 自動シート付 (高さ 45cm)

◎ 不具合箇所・注意事項
シャシフレーム小サビ

装備品			
<input checked="" type="checkbox"/> パワーステアリング	<input checked="" type="checkbox"/> パワーウインド	<input type="checkbox"/> サンルーフ	<input type="checkbox"/> アルミ
<input type="checkbox"/> テレビ	<input type="checkbox"/> カーステレオ	<input type="checkbox"/> リアスポイラー	<input type="checkbox"/> CDプレイヤー
<input type="checkbox"/> ナビゲーション	<input checked="" type="checkbox"/> バックカメラ	<input type="checkbox"/> MDコンボ	<input type="checkbox"/> ムーンルーフ
<input checked="" type="checkbox"/> エアバック	<input type="checkbox"/> 革シート	<input checked="" type="checkbox"/> ABS	<input type="checkbox"/> ワンオーナー
<input type="checkbox"/> ETC	<input type="checkbox"/> 禁煙車	<input type="checkbox"/> パワーシート	<input type="checkbox"/> 4WD
<input type="checkbox"/> 3列シート	<input type="checkbox"/> フルエアロ	<input type="checkbox"/> フロアマット	<input type="checkbox"/> 社外マフラー
<input checked="" type="checkbox"/> キーレスエントリー			

後送品申告欄			
<input type="checkbox"/> 新車保証書	<input type="checkbox"/> ラジコン	<input type="checkbox"/> スタンバイコード	<input type="checkbox"/> モニター
<input type="checkbox"/> リモコン	<input type="checkbox"/> キーレス		

上物メーカー	上物年式	段数	吊り荷重
極東			

車体No	FRR90-7196488
登録No	

諸元	長さ 543 cm	幅 223 cm	高さ 250 cm
----	-----------	----------	-----------

{ mm} [ 10 mm] { 10 mm} [ mm]

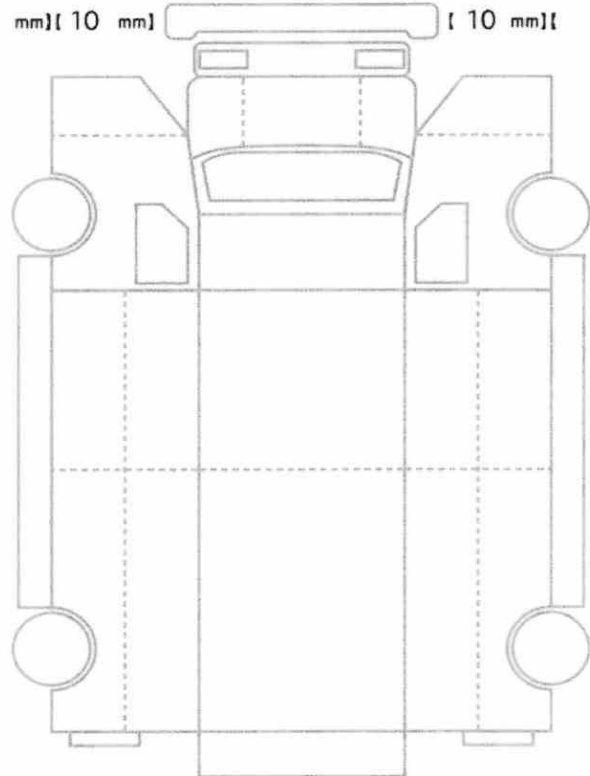

{ 10 mm} [ 10 mm] { 10 mm} [ 10 mm]  
[ mm] [ mm] [ mm] [ mm]

スペア あり ジャッキ あり 工具: あり