

# 状態表

A 094

|                          |         |         |         |            |     |
|--------------------------|---------|---------|---------|------------|-----|
| 初年度登録                    | 車名      | ドア      | 形状      | 型式         | 評価点 |
| 令和6年9月                   | ダッ      | 2       | ワ       | 2DG-GDY231 |     |
| グレード                     | 排気量     | 最大積載量   | 車両総重量   | 乗員定員       | 内装  |
| 1.75t FJL Wタイプ 平ボデー 未使用車 | 2750 cc | 1750 kg | 3885 kg | 3人         | 外装  |

|        |     |
|--------|-----|
| 車歴     | シフト |
| 自家用車   | F5  |
| 車検     | 冷房  |
| 令和8年9月 | AC  |
| 走行区分   | 燃料  |
|        | 軽油  |
|        | 修復歴 |
|        | なし  |

|     |    |        |
|-----|----|--------|
| 内装色 | 色替 | カラーNo. |
|     | なし |        |
| 外装色 | 色替 | カラーNo. |
| 白   | なし |        |

|          |        |
|----------|--------|
| リサイクル預託金 | 名義変更期限 |
| 9310 円   |        |

|         |     |
|---------|-----|
| タコグラフ年式 | 電装品 |
|         | 未検査 |

|        |        |
|--------|--------|
| 型式指定番号 | 類別区分番号 |
|        |        |

|                         |
|-------------------------|
| ◎ 走行に関する補足事項            |
| タイヤサイズ175/75R15<br>未使用車 |

|  |
|--|
| ◎ セールスポイント記入欄  |
| 内寸310×161×38<br>フロアマット&バイザー<br>AM/FMラジオ<br>集中ドアロック<br>フォグランプ<br>TRC<br>車線逸脱警報装置<br>衝突被害軽減ブレーキ<br>ルームミラー式バックモニター<br>左シャシR工具箱<br>Rアオリチェーン2個<br>木平三方開 |

|              |
|--------------|
| ◎ 不具合箇所・注意事項 |
|              |

|   |   |   |                                  |
|---|---|---|----------------------------------|
| 装備品   |   |   |                                  |
| <input checked="" type="checkbox"/> パワーステアリング | <input checked="" type="checkbox"/> パワーウインド | <input type="checkbox"/> サンルーフ          | <input type="checkbox"/> アルミ     |
| <input type="checkbox"/> テレビ                  | <input type="checkbox"/> カーステレオ             | <input type="checkbox"/> リアスポイラー        | <input type="checkbox"/> CDプレイヤー |
| <input type="checkbox"/> ナビゲーション              | <input checked="" type="checkbox"/> バックカメラ  | <input type="checkbox"/> MDコンボ          | <input type="checkbox"/> ムーンルーフ  |
| <input checked="" type="checkbox"/> エアバック     | <input type="checkbox"/> 革シート               | <input checked="" type="checkbox"/> ABS | <input type="checkbox"/> ワンオーナー  |
| <input type="checkbox"/> ETC                  | <input type="checkbox"/> 禁煙車                | <input type="checkbox"/> パワーシート         | <input type="checkbox"/> 4WD     |
| <input type="checkbox"/> 3列シート                | <input type="checkbox"/> フルエアロ              | <input type="checkbox"/> フロアマット         | <input type="checkbox"/> 社外マフラー  |
| <input type="checkbox"/> キーレスエントリー            |   |   |                                  |

|                                |                               |                                   |                               |
|--------------------------------|-------------------------------|-----------------------------------|-------------------------------|
| 後送品申告欄                         |                               |                                   |                               |
| <input type="checkbox"/> 新車保証書 | <input type="checkbox"/> ラジコン | <input type="checkbox"/> スタンバイコード | <input type="checkbox"/> モニター |
| <input type="checkbox"/> リモコン  | <input type="checkbox"/> キーレス |                                   |                               |

|        |      |    |      |
|--------|------|----|------|
| 上物メーカー | 上物年式 | 段数 | 吊り荷重 |
|        |      |    |      |

|      |                |  |  |
|------|----------------|--|--|
| 車体No | GDY231-0012167 |  |  |
| 登録No |                |  |  |

|    |           |          |           |
|----|-----------|----------|-----------|
| 諸元 | 長さ 469 cm | 幅 169 cm | 高さ 197 cm |
|----|-----------|----------|-----------|

[ mm][ 10 mm] [ 10 mm][ mm]

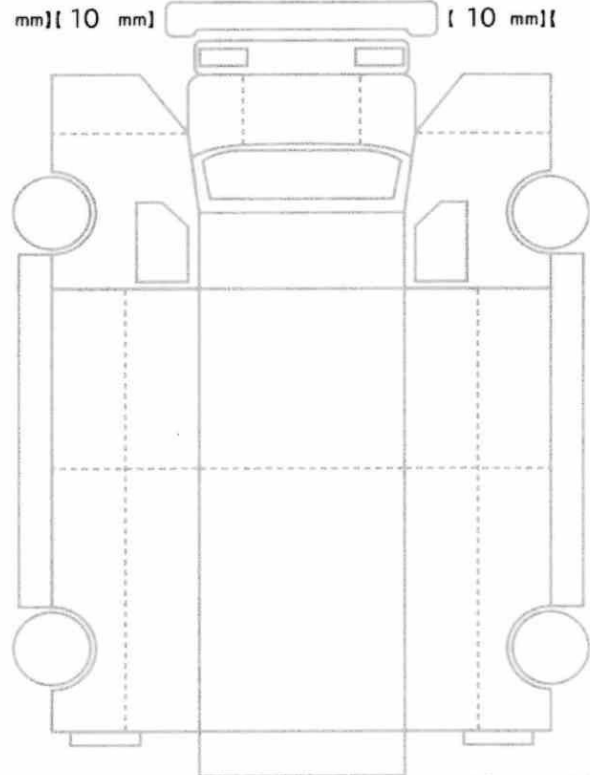

[ 10 mm][ 10 mm] [ 10 mm][ 10 mm]  
[ mm][ mm] [ mm][ mm]

スペア あり ジャッキ あり 工具: あり