

# 状態表

E 482

初年度登録	車名	ドア	形状	型式	評価点
令和6年6月	キャンター	2	ヒラ.クレーン	2PG-FEB90	
グレード	排気量	最大積載量	車両総重量	乗員定員	内装
3.75t 全低床 710 <sup>mm</sup> 超ロング クレーン 未使用車	2990 cc	3750 kg	7985 kg	3人	外装

車歴	シフト
自家用車	15
車検	冷房
令和8年6月	AC
走行区分	燃料
	軽油
	走行距離
	482 Km
	修復歴
	なし

内装色	色替	カラーNo.
	なし	
外装色	色替	カラーNo.
白	なし	

リサイクル預託金	名義変更期限
8830 円	

タコグラフ年式	電装品
	未検査

型式指定番号	類別区分番号

◎ 走行に関する補足事項
タイヤサイズ215 / 70R17.5 燃料タンク100L 175PS 未使用車

◎ セールスポイント記入欄
古河エック 2.93t吊 URC295A RA1 G408932 2024年6月製 ラジコン 7ツクイン 内寸436×199×38 フロアマット&バイザー AM/FMラジオ キーレス 電格ミラー フォグランブ 車線逸脱警報装置 衝突被害軽減ブレーキ ASR アイドリングストップ 運転席肘掛付 バックモニター 左シャシ中央工具箱 左右セイコーラック 木平三方開

◎ 不具合箇所・注意事項
鳥居キズ小&前板一部反り小

装備品
<input checked="" type="checkbox"/> パワーステアリング <input checked="" type="checkbox"/> パワーウインド <input type="checkbox"/> サンルーフ <input type="checkbox"/> アルミ <input type="checkbox"/> テレビ <input type="checkbox"/> カーステレオ <input type="checkbox"/> リアスポイラー <input type="checkbox"/> CDプレイヤー <input type="checkbox"/> ナビゲーション <input checked="" type="checkbox"/> バックカメラ <input type="checkbox"/> MDコンボ <input type="checkbox"/> ムーンルーフ <input checked="" type="checkbox"/> エアバック <input type="checkbox"/> 革シート <input checked="" type="checkbox"/> ABS <input type="checkbox"/> ワンオーナー <input type="checkbox"/> ETC <input type="checkbox"/> 禁煙車 <input type="checkbox"/> パワーシート <input type="checkbox"/> 4WD <input type="checkbox"/> 3列シート <input type="checkbox"/> フルエアロ <input type="checkbox"/> フロアマット <input type="checkbox"/> 社外マフラー <input checked="" type="checkbox"/> キーレスエントリー

後送品申告欄
<input type="checkbox"/> 新車保証書 <input checked="" type="checkbox"/> ラジコン <input type="checkbox"/> スタンバイコード <input type="checkbox"/> モニター <input type="checkbox"/> リモコン <input type="checkbox"/> キーレス

上物メーカー	上物年式	段数	吊り荷重
古河エック	2024 年	5 段	2.93 t

車体No	FEB90-602743
登録No	

諸元	長さ 687 cm	幅 212 cm	高さ 275 cm
----	-----------	----------	-----------

{ mm} { 10 mm} { 10 mm} { mm}

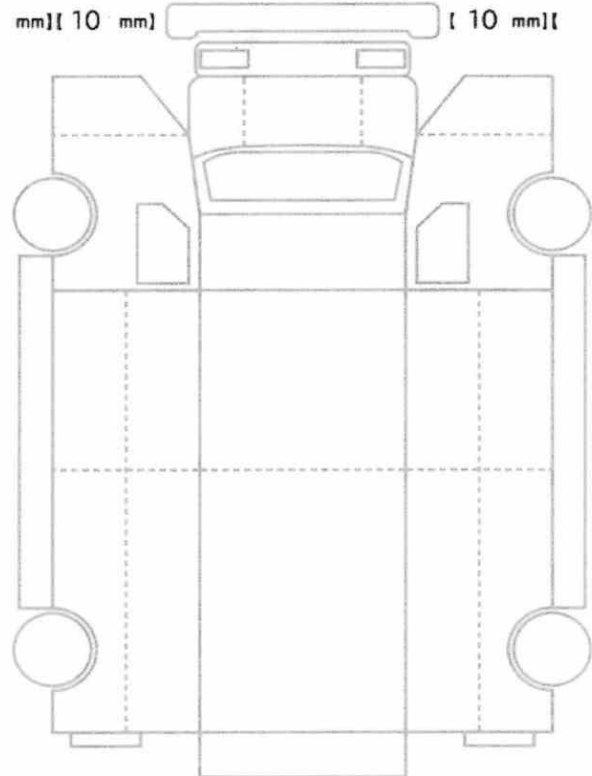

{ 10 mm} { 10 mm} { 10 mm} { 10 mm}

スペア あり ジャッキ あり 工具: あり