

# 状態表

B 550

初年度登録	車名	ドア	形状	型式	評価点
令和6年2月	デューロ	2	ダンプ	2DG-XZU675T	
グレード	排気量	最大積載量	車両総重量	乗員定員	内装
2t FJL 4WD 支柱レス強化ダンプ 使用車	4000 cc	2000 kg	5215 kg	3人	外装

車歴	シフト
自家用車	
車検	冷房
令和8年2月	AC
走行区分	燃料
	ガソリン
	修復歴
	なし

内装色	色替	カラーNo.
	なし	
外装色	色替	カラーNo.
白	なし	

リサイクル預託金	名義変更期限
8820 円	

タコグラフ年式	電装品
	未検査

型式指定番号	類別区分番号

◎ 走行に関する補足事項
タイヤサイズ 205 / 75 R 16 燃料タンク 65 L 未使用車 支柱レス強化ダンプ

◎ セールスポイント記入欄
新明和 DR2-0110SY S2312057274 三方開 内寸 304 × 159 × 32 フロアマット & バイザー AM / FM ラジオ 集中ドアロック ES スタート 左右電格ミラー & ヒーター付 エコモード TRC フォグランプ 車線逸脱警報装置 衝突被害軽減ブレーキ ルームミラー式バックモニター 室内 LED 灯 ヘッドライトウォッシャー付

◎ 不具合箇所・注意事項

装備品			
<input checked="" type="checkbox"/> パワーステアリング	<input checked="" type="checkbox"/> パワーウィンド	<input type="checkbox"/> サンルーフ	<input type="checkbox"/> アルミ
<input type="checkbox"/> テレビ	<input type="checkbox"/> カーステレオ	<input type="checkbox"/> リアスポイラー	<input type="checkbox"/> CD プレイヤー
<input type="checkbox"/> ナビゲーション	<input type="checkbox"/> バックカメラ	<input type="checkbox"/> MD コンボ	<input type="checkbox"/> ムーンルーフ
<input checked="" type="checkbox"/> エアバック	<input type="checkbox"/> 革シート	<input checked="" type="checkbox"/> ABS	<input type="checkbox"/> ワンオーナー
<input type="checkbox"/> ETC	<input type="checkbox"/> 禁煙車	<input type="checkbox"/> パワーシート	<input checked="" type="checkbox"/> 4WD
<input type="checkbox"/> 3列シート	<input type="checkbox"/> フルエアロ	<input type="checkbox"/> フロアマット	<input type="checkbox"/> 社外マフラー
<input type="checkbox"/> キーレスエントリー			

後送品申告欄			
<input type="checkbox"/> 新車保証書	<input type="checkbox"/> ラジコン	<input type="checkbox"/> スタンバイコード	<input type="checkbox"/> モニター
<input type="checkbox"/> リモコン	<input type="checkbox"/> キーレス		

上物メーカー	上物年式	段数	吊り荷重
新明和			

車体No	XZU675-0017344		
登録No			

諸元	長さ 468 cm	幅 169 cm	高さ 198 cm
----	-----------	----------	-----------

{ mm} [ 10 mm] { 10 mm} [ mm]

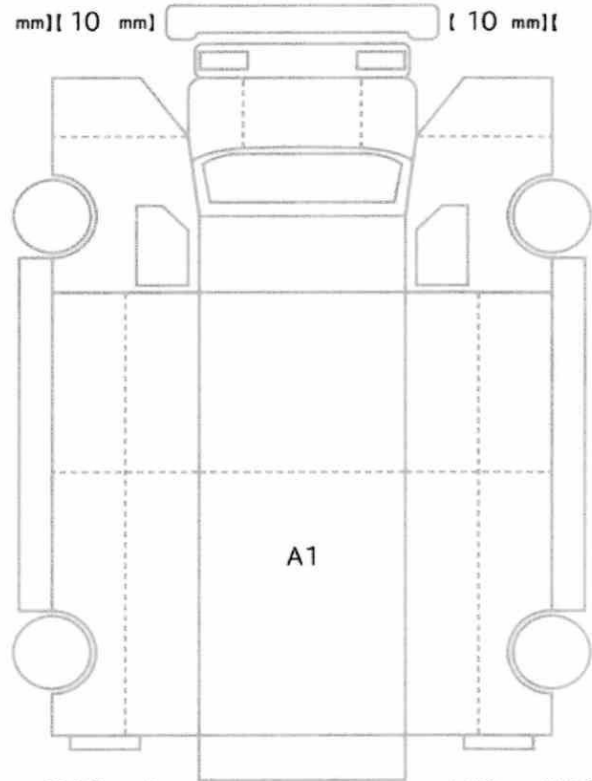

[ 10 mm] [ 10 mm] [ mm] [ mm]

スベア あり ジャッキ あり 工具: あり