

# 状態表

A 621

初年度登録	車名	ドア	形状	型式	評価点
令和2年1月	Iル7	2	ひう	2RG-NJS88A	
グレード	排気量	最大積載量	車両総重量	乗員定員	内装
2t FFL 4WD 標準 平ボデー	2990 cc	2000 kg	4735 kg	3人	外装

車歴	シフト
自家用車	FAT
車検	冷房
	AC
	燃料
	軽油
走行区分	走行距離
	38621 Km
	修復歴
	なし

内装色	色替	カラーNo.
	なし	
外装色	色替	カラーNo.
白	なし	

リサイクル預託金	名義変更期限
9170円	

タコグラフ年式	電装品
	未検査

型式指定番号	類別区分番号

◎ 走行に関する補足事項
タイヤサイズ205/75R16 燃料タンク50L

◎ セールスポイント記入欄
内寸312×162×38 フロアマット&バイザー AM/FMラジオ キーレス 電格ミラー フォグランプ ECONO アイドリングストップ ASR ETC タイヤ止め2個 車線逸脱警報装置 衝突被害軽減ブレーキ 2WD/4WD切替えスイッチ 全席ビニールシートカバー付 サイドマーカー2対 ロープ穴3対 右シャシRステンレス製工具箱 Rアオリチェーン2個 アオリ三方上部アルミ縞鋼板張り 前立て鳥居アルミ縞鋼板張り 木平三方開

◎ 不具合箇所・注意事項
ダッシュボードキズ メインキー1本スペアキーなし 左右シートカバー下はじ一部切れ 右テールレンズ赤ヒビ アオリ三方ステッカー跡小 シャシフレーム一部サビ小 荷台板スリキズ

装備品
<input checked="" type="checkbox"/> パワーステアリング <input checked="" type="checkbox"/> パワーウインド <input type="checkbox"/> サンルーフ <input type="checkbox"/> アルミ <input type="checkbox"/> テレビ <input type="checkbox"/> カーステレオ <input type="checkbox"/> リアスポイラー <input type="checkbox"/> CDプレイヤー <input type="checkbox"/> ナビゲーション <input type="checkbox"/> バックカメラ <input type="checkbox"/> MDコンボ <input type="checkbox"/> ムーンルーフ <input checked="" type="checkbox"/> エアバック <input type="checkbox"/> 革シート <input checked="" type="checkbox"/> ABS <input type="checkbox"/> ワンオーナー <input checked="" type="checkbox"/> ETC <input type="checkbox"/> 禁煙車 <input type="checkbox"/> パワーシート <input checked="" type="checkbox"/> 4WD <input type="checkbox"/> 3列シート <input type="checkbox"/> フルエアロ <input type="checkbox"/> フロアマット <input type="checkbox"/> 社外マフラー <input type="checkbox"/> キーレスエントリー

後送品申告欄
<input type="checkbox"/> 新車保証書 <input type="checkbox"/> ラジコン <input type="checkbox"/> スタンバイコード <input type="checkbox"/> モニター <input type="checkbox"/> リモコン <input type="checkbox"/> キーレス

上物メーカー	上物年式	段数	吊り荷重

車体No	NJS88-7000384
登録No	

諸元	長さ 469 cm	幅 170 cm	高さ 199 cm
----	-----------	----------	-----------

( mm) [ 10 mm] ( 10 mm) [ mm]

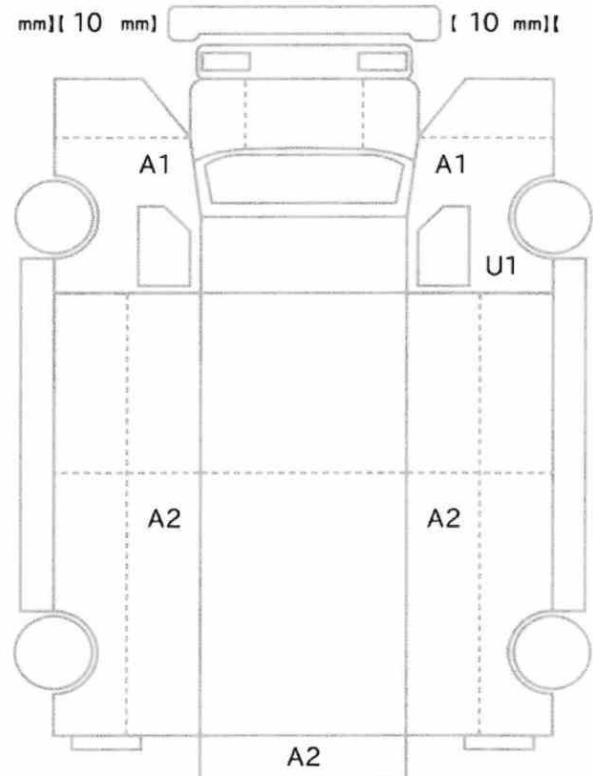

[ 7 mm] [ 7 mm] [ 7 mm] [ 7 mm]  
[ mm] [ mm] [ mm] [ mm]

スペア なし ジャッキ なし 工具: なし