

# 状態表

A 235

初年度登録	車名	ドア	形状	型式	評価点
平成30年9月	IL7	2	ヒラ	TRG-NHR85A	
グレード	排気量	最大積載量	車両総重量	乗員定員	内装
1.5t FFL Wタイヤ 平ボデー	2990 cc	1500 kg	3825 kg	3人	外装

車歴	シフト
自家用車	FAT
車検	冷房
令和7年9月	AC
燃料	軽油
走行区分	走行距離
	36235 Km
	修復歴
	なし

内装色	色替	カラーNo.
	なし	
外装色	色替	カラーNo.
シルバー	なし	

リサイクル預託金	名義変更期限
9170 円	

タコグラフ年式	電装品
	未検査

型式指定番号	類別区分番号

◎ 走行に関する補足事項
タイヤサイズ195/75R15 燃料タンク63L

◎ セールスポイント記入欄
内寸312×161×38 フロアマット&バイザー 社外メモリーナビ&フルセグ デジタルインナーミラー(ドアロック&バックモニター) キーレス 電格ミラー フォグランプ ASR ETC アイドリングストップ アオリ三方上部ゴムカバー付 Rアオリチェーン2個 荷台用幌シート付 鳥居作業灯1個 木平三方開

◎ 不具合箇所・注意事項
ダッシュボードキズ 右シート下コゲ跡2カ所(2mm) 右シート下コゲ穴1カ所(1cm) 左シート背コゲ穴1カ所(2cm) 右ドア脱着跡 シャシフレーム一部サビ 荷台板スリキズ&一部表皮浮き小

装備品
<input checked="" type="checkbox"/> パワーステアリング <input checked="" type="checkbox"/> パワーウインド <input type="checkbox"/> サンルーフ <input type="checkbox"/> アルミ <input type="checkbox"/> テレビ <input type="checkbox"/> カーステレオ <input type="checkbox"/> リアスポイラー <input type="checkbox"/> CDプレイヤー <input checked="" type="checkbox"/> ナビゲーション <input type="checkbox"/> バックカメラ <input type="checkbox"/> MDコンボ <input type="checkbox"/> ムーンルーフ <input checked="" type="checkbox"/> エアバック <input type="checkbox"/> 革シート <input checked="" type="checkbox"/> ABS <input type="checkbox"/> ワンオーナー <input checked="" type="checkbox"/> ETC <input type="checkbox"/> 禁煙車 <input type="checkbox"/> パワーシート <input type="checkbox"/> 4WD <input type="checkbox"/> 3列シート <input type="checkbox"/> フルエアロ <input type="checkbox"/> フロアマット <input type="checkbox"/> 社外マフラー <input checked="" type="checkbox"/> キーレスエントリー

後送品申告欄
<input type="checkbox"/> 新車保証書 <input type="checkbox"/> ラジコン <input type="checkbox"/> スタンバイコード <input type="checkbox"/> モニター <input type="checkbox"/> リモコン <input type="checkbox"/> キーレス

上物メーカー	上物年式	段数	吊り荷重

車体No	NHR85-7024534
登録No	

諸元	長さ 469 cm	幅 169 cm	高さ 197 cm
----	-----------	----------	-----------

[ 9 mm] [ 9 mm] [ 9 mm] [ 9 mm]

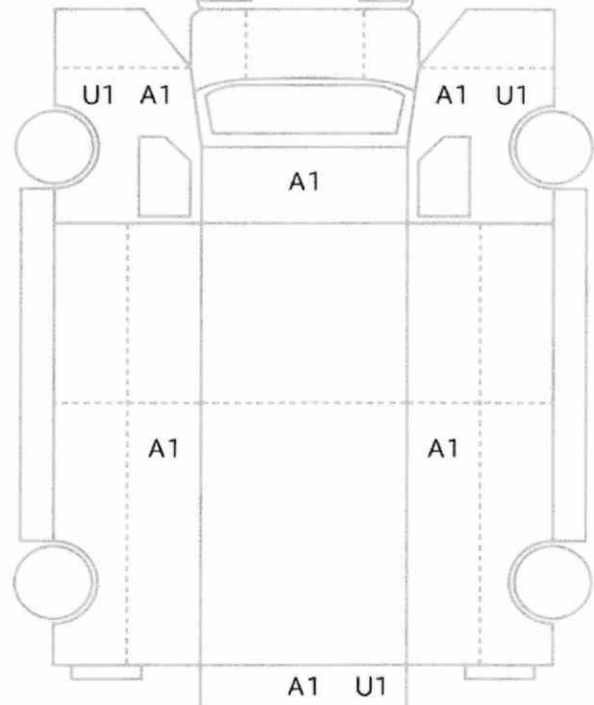

[ 6 mm] [ 6 mm] [ 6 mm] [ 6 mm]  
[ 6 mm] [ 6 mm] [ 6 mm] [ 6 mm]

スペア あり ジャッキ あり 工具: あり