

# 状態表

D 268

初年度登録	車名	ドア	形状	型式	評価点
令和6年6月	テュロ	2	ヒラ	2KG-XZU605M	
グレード	排気量	最大積載量	車両総重量	乗員定員	内装
2t FJL 標準 垂直PG 未使用車	4000 cc	2000 kg	4735 kg	3人	外装

車歴	シフト	
自家用車	F6	
車検	冷房	燃料
昭和8年6月	AC	軽油
走行区分	走行距離	修復歴
	268 Km	なし

内装色	色替	カラーNo.
	なし	
外装色	色替	カラーNo.
白	なし	

リサイクル預託金	名義変更期限
8820 円	

タコグラフ年式	電装品
	未検査

型式指定番号	類別区分番号

◎ 走行に関する補足事項

タイヤサイズ195/75R15  
 燃料タンク80L  
 未使用車

◎ セールスポイント記入欄

極東 600kg能力 V601B-1MKT2 24T040383N  
 左R支柱PG上下スイッチ  
 内寸306×161×38  
 フロアマット&バイザー  
 AM/FMラジオ  
 集中ドアロック フォグランプ  
 アイドリングストップ TRC  
 電格ミラー ESスタート  
 車線逸脱警報装置  
 衝突被害軽減ブレーキ  
 ルームミラー式バックモニター  
 左右セイコーラック  
 木平三方開

◎ 不具合箇所・注意事項

装備品

<input checked="" type="checkbox"/> パワーステアリング	<input checked="" type="checkbox"/> パワーウインド	<input type="checkbox"/> サンルーフ	<input type="checkbox"/> アルミ
<input type="checkbox"/> テレビ	<input type="checkbox"/> カーステレオ	<input type="checkbox"/> リアスポイラー	<input type="checkbox"/> CDプレイヤー
<input type="checkbox"/> ナビゲーション	<input checked="" type="checkbox"/> バックカメラ	<input type="checkbox"/> MDコンボ	<input type="checkbox"/> ムーンルーフ
<input checked="" type="checkbox"/> エアバック	<input type="checkbox"/> 革シート	<input checked="" type="checkbox"/> ABS	<input type="checkbox"/> ワンオーナー
<input type="checkbox"/> ETC	<input type="checkbox"/> 禁煙車	<input type="checkbox"/> パワーシート	<input type="checkbox"/> 4WD
<input type="checkbox"/> 3列シート	<input type="checkbox"/> フルエアロ	<input type="checkbox"/> フロアマット	<input type="checkbox"/> 社外マフラー
<input type="checkbox"/> キーレスエントリー			

後送品申告欄

<input type="checkbox"/> 新車保証書	<input type="checkbox"/> ラジコン	<input type="checkbox"/> スタンバイコード	<input type="checkbox"/> モニター
<input type="checkbox"/> リモコン	<input type="checkbox"/> キーレス		

上物メーカー	上物年式	段数	吊り荷重
極東			

車体No	XZU605-0044976		
登録No			

諸元	長さ 469 cm	幅 169 cm	高さ 197 cm
----	-----------	----------	-----------

( mm) [ 10 mm] ( 10 mm) [ mm]

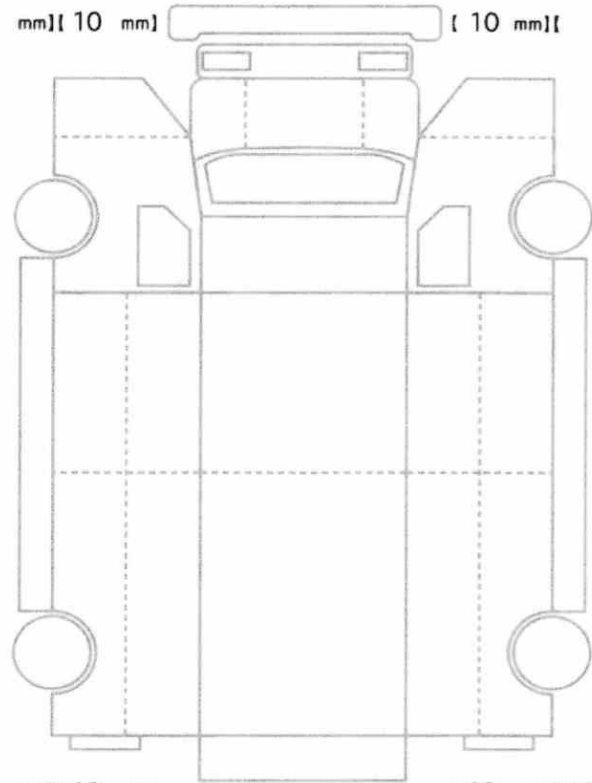

[ 10 mm] [ 10 mm] [ 10 mm] [ 10 mm]  
 [ mm] [ mm] [ mm] [ mm]

スペア あり ジャッキ あり 工具: あり