

状態表

B 948

初年度登録	車名	ドア	形状	型式	評価点
令和4年7月	ギガ	2	ダンプ	2PG-CXZ77CT	
グレード	排気量	最大積載量	車両総重量	乗員定員	内装
9.2t 6X4 ダンプ 自動シフト付	9830 cc	9200 kg	19990 kg	2人	外装

車歴	シフト
自家用車	F7
車検	冷房
令和7年8月	AAC
燃料	軽油
走行区分	走行距離
	26948 Km
	修復歴
	なし

内装色	色替	カラーNo.
	なし	
外装色	色替	カラーNo.
白	なし	

リサイクル預託金	名義変更期限
14900 円	

タコグラフ年式	電装品
	未検査

型式指定番号	類別区分番号

◎ 走行に関する補足事項
タイヤサイズ11R22.5 16PR スタッドレスタイヤ装着 燃料タンク300L 380PS 内寸530×230×49

◎ セールスポイント記入欄
新明和 DRS11-0010SY3 F2204502684 フロアマット&バイザー AM/FMラジオ キーレス HSA フォグランプ 電格ミラー&ヒーター&ワイパー ASR アイドリングストップ 車線逸脱警報装置 衝突被害軽減ブレーキ EGリターダー ECONO デフロック ETC ドライブレコーダー 消火器1個 タコグラフ 室内LED灯&カーテン 運転席エアサスシート&肘掛付&シートカバー付 ハンドルカバー付 自動シフト付 サイドマーカー3対 左路肩灯 左シャシ中央自重計 左右プロテクターはじご&作業灯

◎ 不具合箇所・注意事項
ダッシュボードキズ小 全装着タイヤブロッカー部かけ

装備品
<input checked="" type="checkbox"/> パワーステアリング <input checked="" type="checkbox"/> パワーウインド <input type="checkbox"/> サンルーフ <input type="checkbox"/> アルミ <input type="checkbox"/> テレビ <input type="checkbox"/> カーステレオ <input type="checkbox"/> リアスポイラー <input type="checkbox"/> CDプレイヤー <input type="checkbox"/> ナビゲーション <input type="checkbox"/> バックカメラ <input type="checkbox"/> MDコンボ <input type="checkbox"/> ムーンルーフ <input checked="" type="checkbox"/> エアバック <input type="checkbox"/> 革シート <input checked="" type="checkbox"/> ABS <input type="checkbox"/> ワンオーナー <input checked="" type="checkbox"/> ETC <input type="checkbox"/> 禁煙車 <input type="checkbox"/> パワーシート <input type="checkbox"/> 4WD <input type="checkbox"/> 3列シート <input type="checkbox"/> フルエアロ <input type="checkbox"/> フロアマット <input type="checkbox"/> 社外マフラー <input checked="" type="checkbox"/> キーレスエントリー

後送品申告欄
<input type="checkbox"/> 新車保証書 <input type="checkbox"/> ラジコン <input type="checkbox"/> スタンバイコード <input type="checkbox"/> モニター <input type="checkbox"/> リモコン <input type="checkbox"/> キーレス

上物メーカー	上物年式	段数	吊り荷重
新明和			

車体No	CXZ77CT-7007454
登録No	

諸元	長さ 773 cm	幅 249 cm	高さ 340 cm
----	-----------	----------	-----------

[8 mm] [8 mm] [8 mm] [8 mm]

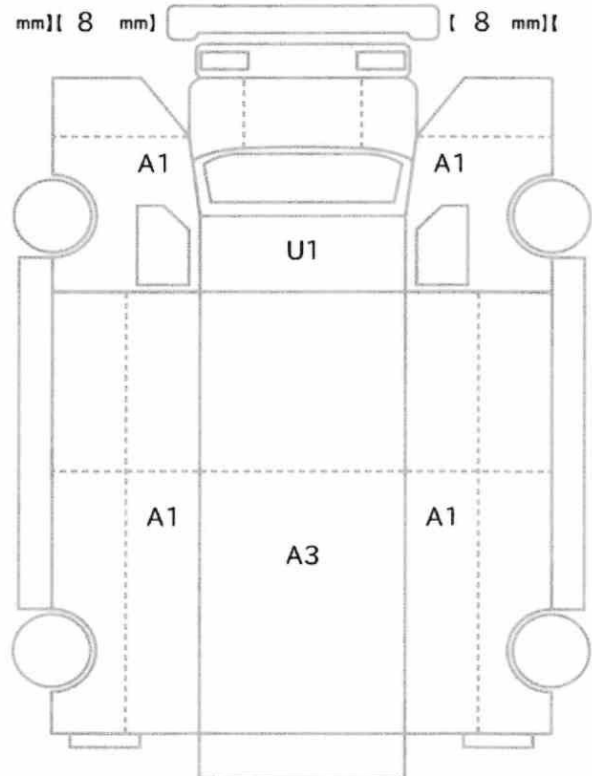

[8 mm] [8 mm] [8 mm] [8 mm]
[8 mm] [8 mm] [8 mm] [8 mm]

スペア なし ジャッキ あり 工具: あり