

状態表

B 722

初年度登録	車名	ドア	形状	型式	評価点
令和6年2月	IL7	2	ダンプ°.4WD	2DG-XZU675T	
グレード	排気量	最大積載量	車両総重量	乗員定員	内装
2.65t 4WD 強化ダンプ 付 未使用車	4000 cc	2650 kg	5905 kg	3人	外装

車歴	シフト
自家用車	F5
車検	冷房
令和8年2月	AC
走行区分	燃料
	軽油
	修復歴
	なし
	走行距離
	722 Km

内装色	色替	カラーNo.
	なし	
外装色	色替	カラーNo.
白	なし	

リサイクル預託金	名義変更期限
8820 円	

タコグラフ年式	電装品
	未検査

型式指定番号	類別区分番号

◎ 走行に関する補足事項
タイヤサイズ 205 / 75 R 16 燃料タンク 65 L 手動コボレーン付 未使用車

◎ セールスポイント記入欄
極東 CD02-31 23U097026Y 三方開 内寸 305 × 159 × 37 フロアマット & バイザー AM / FM ラジオ 集中ドアロック 電格ミラー フォグランプ TRC クリアランスソナー付 ヘッドライトウォッシャー付 ルームミラー式バックモニター アイドリングストップ 車線逸脱警報装置 衝突被害軽減ブレーキ 室内LED灯 2WD / 4WD 切替えスイッチ

◎ 不具合箇所・注意事項
シャシフレーム一部サビ小 コボレーン骨組み一部サビ小

装備品			
<input checked="" type="checkbox"/> パワーステアリング	<input checked="" type="checkbox"/> パワーウインド	<input type="checkbox"/> サンルーフ	<input type="checkbox"/> アルミ
<input type="checkbox"/> テレビ	<input type="checkbox"/> カーステレオ	<input type="checkbox"/> リアスポイラー	<input type="checkbox"/> CDプレイヤー
<input type="checkbox"/> ナビゲーション	<input checked="" type="checkbox"/> バックカメラ	<input type="checkbox"/> MDコンボ	<input type="checkbox"/> ムーンルーフ
<input checked="" type="checkbox"/> エアバック	<input type="checkbox"/> 革シート	<input checked="" type="checkbox"/> ABS	<input type="checkbox"/> ワンオーナー
<input type="checkbox"/> ETC	<input type="checkbox"/> 禁煙車	<input type="checkbox"/> パワーシート	<input checked="" type="checkbox"/> 4WD
<input type="checkbox"/> 3列シート	<input type="checkbox"/> フルエアロ	<input type="checkbox"/> フロアマット	<input type="checkbox"/> 社外マフラー
<input type="checkbox"/> キーレスエントリー			

後送品申告欄			
<input type="checkbox"/> 新車保証書	<input type="checkbox"/> ラジコン	<input type="checkbox"/> スタンバイコード	<input type="checkbox"/> モニター
<input type="checkbox"/> リモコン	<input type="checkbox"/> キーレス		

上物メーカー	上物年式	段数	吊り荷重
極東			

車体No	XZU675-0017138		
登録No			

諸元	長さ 469 cm	幅 169 cm	高さ 198 cm
----	-----------	----------	-----------

(mm) [10 mm] (10 mm) [mm]

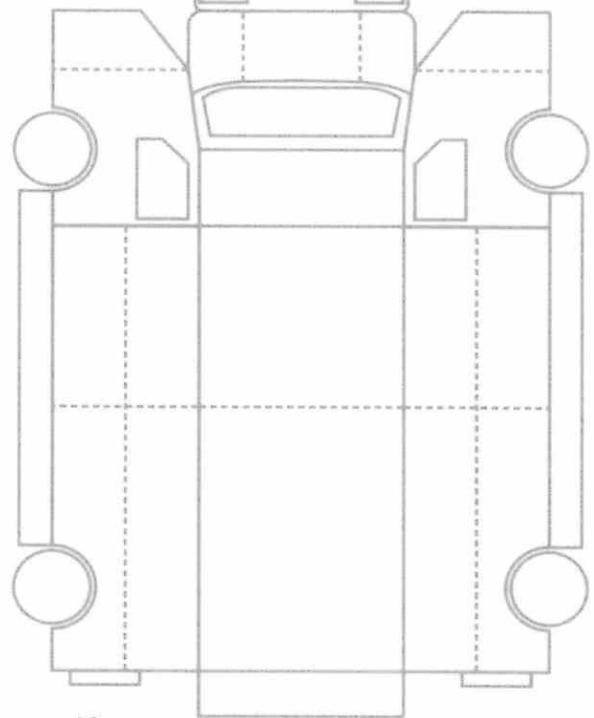

[10 mm] [10 mm] [10 mm] [10 mm]
[mm] [mm] [mm] [mm]

スペア なし ジャッキ あり 工具: あり