

# 状態表

B 129

初年度登録	車名	ドア	形状	型式	評価点
令和5年9月	フォード	2	ダンプ	2RG-FRR90S1	
グレード	排気量	最大積載量	車両総重量	乗員定員	内装
3.25t 標準ベッドレス 深ダンプ 未使用車	5190 cc	3250 kg	7965 kg	3人	外装

車歴	シフト
レンタ	F6
車検	冷房
	燃料
	AC
	軽油
走行区分	修復歴
	走行距離
	1129 Km
	なし

内装色	色替	カラーNo.
	なし	
外装色	色替	カラーNo.
白	なし	

リサイクル預託金	名義変更期限
12230 円	

タコグラフ年式	電装品
	未検査

型式指定番号	類別区分番号

◎ 走行に関する補足事項  
 タイヤサイズ 225 / 80R17.5  
 燃料タンク 90L 190PS 未使用車  
 ※外寸は車検証数値、積載&重量は測定による数値です。

◎ セールスポイント記入欄  
 新明和 DDD4-35 23A04P441Y R 観音扉  
 内寸 340×206×132  
 フロアマット&バイザー  
 AM/FMラジオ  
 キーレス HSA 電格ミラー  
 フォグランプ ASR  
 アイドリングストップ  
 車線逸脱警報装置  
 衝突被害軽減ブレーキ  
 右シャシ中央工具箱

◎ 不具合箇所・注意事項  
 ダンプ→深ダンプの為構造変更要す  
 土砂禁

装備品			
<input checked="" type="checkbox"/> パワーステアリング	<input checked="" type="checkbox"/> パワーウインド	<input type="checkbox"/> サンルーフ	<input type="checkbox"/> アルミ
<input type="checkbox"/> テレビ	<input type="checkbox"/> カーステレオ	<input type="checkbox"/> リアスポイラー	<input type="checkbox"/> CDプレイヤー
<input type="checkbox"/> ナビゲーション	<input type="checkbox"/> バックカメラ	<input type="checkbox"/> MDコンボ	<input type="checkbox"/> ムーンルーフ
<input checked="" type="checkbox"/> エアバック	<input type="checkbox"/> 革シート	<input checked="" type="checkbox"/> ABS	<input type="checkbox"/> ワンオーナー
<input type="checkbox"/> ETC	<input type="checkbox"/> 禁煙車	<input type="checkbox"/> パワーシート	<input type="checkbox"/> 4WD
<input type="checkbox"/> 3列シート	<input type="checkbox"/> フルエアロ	<input type="checkbox"/> フロアマット	<input type="checkbox"/> 社外マフラー
<input checked="" type="checkbox"/> キーレスエントリー			

後送品申告欄			
<input type="checkbox"/> 新車保証書	<input type="checkbox"/> ラジコン	<input type="checkbox"/> スタンバイコード	<input type="checkbox"/> モニター
<input type="checkbox"/> リモコン	<input type="checkbox"/> キーレス		

上物メーカー	上物年式	段数	吊り荷重
新明和			

車体No	FRR90-7193765
登録No	

諸元	長さ 542 cm	幅 226 cm	高さ 249 cm
----	-----------	----------	-----------

{ mm} [ 10 mm] { 10 mm} [ mm]

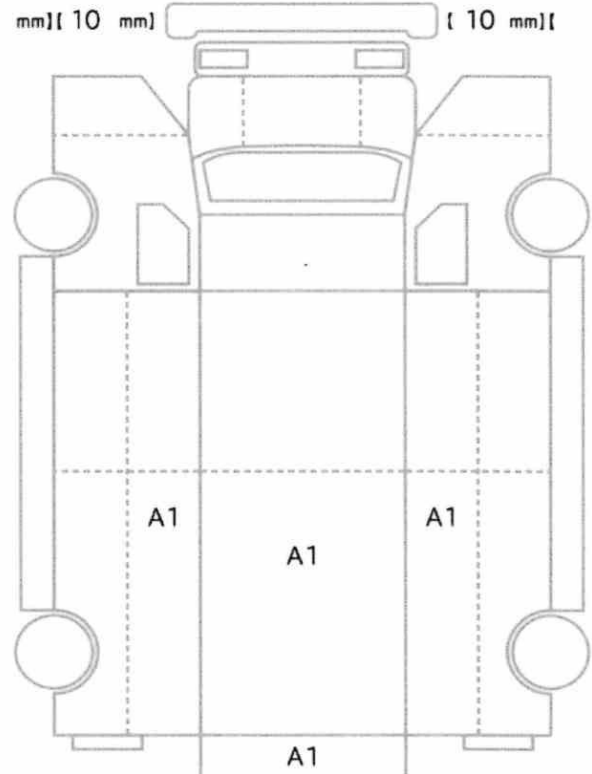

{ 10 mm} [ 10 mm] [ mm] [ mm] { 10 mm} [ 10 mm] [ mm] [ mm]

スペア あり ジャッキ あり 工具: あり