

状態表

A 139

初年度登録	車名	ドア	形状	型式	評価点
令和1年7月	デュトロ	2	ヒラ	2RG-XZU645M	
グレード	排気量	最大積載量	車両総重量	乗員定員	内装
3t FJL 標準セミロング 平ボデー	4000 cc	3000 kg	5725 kg	3人	外装

車歴	シフト	
自家用車	F6	
車検	冷房	燃料
	AC	軽油
走行区分	走行距離	修復歴
	115139 Km	なし

内装色	色替	カラーNo.
	なし	
外装色	色替	カラーNo.
白	なし	

リサイクル預託金	名義変更期限
8820 円	

タコグラフ年式	電装品
	未検査

型式指定番号	類別区分番号

◎ 走行に関する補足事項
タイヤサイズ205 / 75R16 燃料タンク100L ハイルーフ

◎ セールスポイント記入欄
内寸356×179×38 フロアマット&バイザー AM/FMラジオ 集中ドアロック ESスタート 電格ミラー フォグランプ エコモード TRC アイドリングストップ Rアオリチェーン2個 左右セイコーラック 左シャンR工具箱 木平三方開

◎ 不具合箇所・注意事項
ハンドルスレ ダッシュボードキズ 右シート下はじ表皮切れ (1cm) F ガラス飛び右表面かけ&1カ所修理必 左右ドアミラーキズ 左右アオリステッカー跡小 荷台板スリキズ

装備品			
<input checked="" type="checkbox"/> パワーステアリング	<input checked="" type="checkbox"/> パワーウインド	<input type="checkbox"/> サンルーフ	<input type="checkbox"/> アルミ
<input type="checkbox"/> テレビ	<input type="checkbox"/> カーステレオ	<input type="checkbox"/> リアスポイラー	<input type="checkbox"/> CDプレイヤー
<input type="checkbox"/> ナビゲーション	<input type="checkbox"/> バックカメラ	<input type="checkbox"/> MDコンボ	<input type="checkbox"/> ムーンルーフ
<input checked="" type="checkbox"/> エアバック	<input type="checkbox"/> 革シート	<input checked="" type="checkbox"/> ABS	<input type="checkbox"/> ワンオーナー
<input checked="" type="checkbox"/> ETC	<input type="checkbox"/> 禁煙車	<input type="checkbox"/> パワーシート	<input type="checkbox"/> 4WD
<input type="checkbox"/> 3列シート	<input type="checkbox"/> フルエアロ	<input type="checkbox"/> フロアマット	<input type="checkbox"/> 社外マフラー
<input type="checkbox"/> キーレスエントリー			

後送品申告欄			
<input type="checkbox"/> 新車保証書	<input type="checkbox"/> ラジコン	<input type="checkbox"/> スタンバイコード	<input type="checkbox"/> モニター
<input type="checkbox"/> リモコン	<input type="checkbox"/> キーレス		

上物メーカー	上物年式	段数	吊り荷重

車体No	XZU645-0005393		
登録No			

諸元	長さ 519 cm	幅 188 cm	高さ 215 cm
----	-----------	----------	-----------

(mm) [3 mm] A1 (3 mm) [mm]

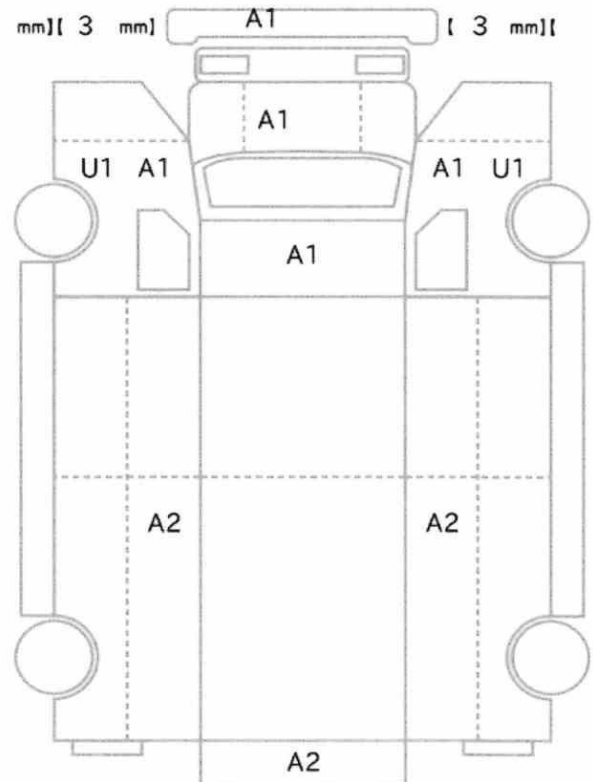

[2 mm] [2 mm] [2 mm] [2 mm]
[mm] [mm] [mm] [mm]

スペア なし ジャッキ あり 工具: あり