

# 状態表

A 005

初年度登録	車名	ドア	形状	型式	評価点
令和6年4月	ダゲ	2	ヒラ	2PG-GDY281	
グレード	排気量	最大積載量	車両総重量	乗員定員	内装
1.4t FJL 4WD Wタイヤ 平ボデー 未使用車	2750 cc	1400 kg	3615 kg	3人	外装

車歴	シフト
自家用車	F5
車検	冷房
令和8年4月	AC
燃料	軽油
走行区分	走行距離
	5 Km
修復歴	なし

内装色	色替	カラーNo.
	なし	
外装色	色替	カラーNo.
白	なし	

リサイクル預託金	名義変更期限
9310 円	

タコグラフ年式	電装品
	未検査

型式指定番号	類別区分番号

◎ 走行に関する補足事項

タイヤサイズ 175 / 75 R 15  
未使用車

◎ セールスポイント記入欄

内寸 310 × 161 × 38  
集中ドアロック  
AM / FM ラジオ  
ルームミラー式バックモニター  
LED ヘッドライト  
ヘッドライトウォッシャー付  
クリアランスソナー付  
TRC  
車線逸脱警報装置  
衝突被害軽減ブレーキ  
左シャシR 工具箱  
R オリチェーン 2 個  
木平三方開

◎ 不具合箇所・注意事項

フロアマット & バイザー欠

装備品

<input checked="" type="checkbox"/> パワーステアリング	<input checked="" type="checkbox"/> パワーウインド	<input type="checkbox"/> サンルーフ	<input type="checkbox"/> アルミ
<input type="checkbox"/> テレビ	<input type="checkbox"/> カーステレオ	<input type="checkbox"/> リアスポイラー	<input type="checkbox"/> CD プレイヤー
<input type="checkbox"/> ナビゲーション	<input checked="" type="checkbox"/> バックカメラ	<input type="checkbox"/> MD コンボ	<input type="checkbox"/> ムーンルーフ
<input checked="" type="checkbox"/> エアバック	<input type="checkbox"/> 革シート	<input checked="" type="checkbox"/> ABS	<input type="checkbox"/> ワンオーナー
<input type="checkbox"/> ETC	<input type="checkbox"/> 禁煙車	<input type="checkbox"/> パワーシート	<input checked="" type="checkbox"/> 4WD
<input type="checkbox"/> 3列シート	<input type="checkbox"/> フルエアロ	<input type="checkbox"/> フロアマット	<input type="checkbox"/> 社外マフラー
<input type="checkbox"/> キーレスエントリー			

後送品申告欄

<input type="checkbox"/> 新車保証書	<input type="checkbox"/> ラジコン	<input type="checkbox"/> スタンバイコード	<input type="checkbox"/> モニター
<input type="checkbox"/> リモコン	<input type="checkbox"/> キーレス		

上物メーカー	上物年式	段数	吊り荷重

車体No	GDY281-0010336		
登録No			

諸元	長さ 469 cm	幅 169 cm	高さ 196 cm
----	-----------	----------	-----------

[ 10 mm ] [ 10 mm ] [ 101 mm ] [ 10 mm ]

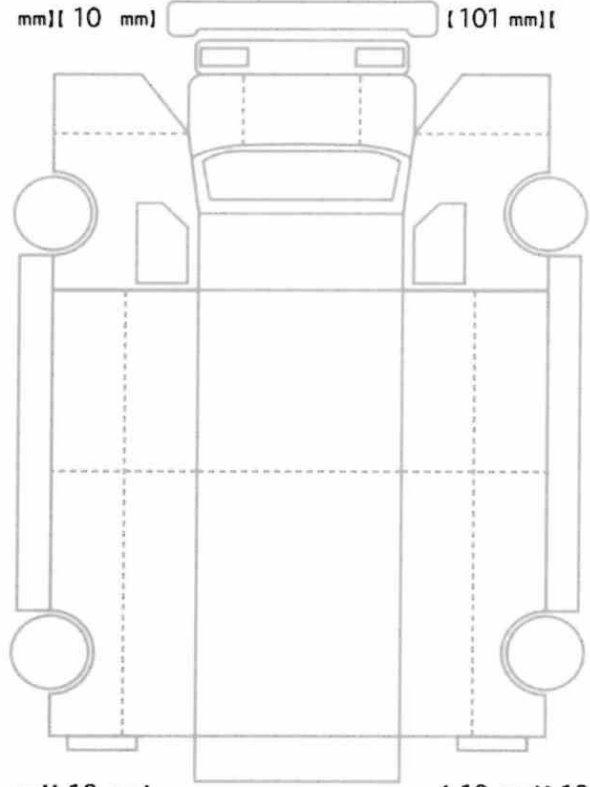

[ 10 mm ] [ 10 mm ] [ 10 mm ] [ 10 mm ]

スペア なし ジャッキ なし 工具: なし