

状態表

A 509

初年度登録	車名	ドア	形状	型式	評価点
平成27年2月	IL7	2	ヒラ	TRG-NJR85A	
グレード	排気量	最大積載量	車両総重量	乗員定員	内装
2t FFL 標準 平ボデー	2990 cc	2000 kg	4375 kg	3人	外装

車歴	シフト	
レンタ	FAT	
車検	冷房	燃料
	AC	軽油
走行区分	走行距離	修復歴
	107509 Km	なし

内装色	色替	カラーNo.
	なし	
外装色	色替	カラーNo.
白	なし	

リサイクル預託金	名義変更期限
9170 円	

タコグラフ年式	電装品
	未検査

型式指定番号	類別区分番号

◎ 走行に関する補足事項
タイヤサイズ195/75R15 燃料タンク75L

◎ セールスポイント記入欄
内寸312×161×38 フロアマット 社外メモリーナビ&フルセグ キーレス 電格ミラー フォグランプ ASR ETC アイドリングストップ Rアオリチェーン2個 アオリ三方未使用品交換済み(小傷あり) 荷台床鉄板張り(元板フレ・くさり無し) 三方開

◎ 不具合箇所・注意事項
ハンドルスレ ダッシュボードキズ キーレス作動不良 左シート下コゲ跡10か所(1mm1cm) Fガラス飛び石表面かけ 左ドアミラーキズ

装備品			
<input checked="" type="checkbox"/> パワーステアリング	<input checked="" type="checkbox"/> パワーウインド	<input type="checkbox"/> サンルーフ	<input type="checkbox"/> アルミ
<input type="checkbox"/> テレビ	<input type="checkbox"/> カーステレオ	<input type="checkbox"/> リアスボイラー	<input type="checkbox"/> CDプレイヤー
<input checked="" type="checkbox"/> ナビゲーション	<input type="checkbox"/> バックカメラ	<input type="checkbox"/> MDコンボ	<input type="checkbox"/> ムーンルーフ
<input checked="" type="checkbox"/> エアバック	<input type="checkbox"/> 革シート	<input checked="" type="checkbox"/> ABS	<input type="checkbox"/> ワンオーナー
<input checked="" type="checkbox"/> ETC	<input type="checkbox"/> 禁煙車	<input type="checkbox"/> パワーシート	<input type="checkbox"/> 4WD
<input type="checkbox"/> 3列シート	<input type="checkbox"/> フルエアロ	<input type="checkbox"/> フロアマット	<input type="checkbox"/> 社外マフラー
<input checked="" type="checkbox"/> キーレスエントリー			
後送品申告欄			
<input type="checkbox"/> 新車保証書	<input type="checkbox"/> ラジコン	<input type="checkbox"/> スタンバイコード	<input type="checkbox"/> モニター
<input type="checkbox"/> リモコン	<input type="checkbox"/> キーレス		
上物メーカー	上物年式	段数	吊り荷重

車体No	NJR85-7044404		
登録No			

諸元	長さ 468 cm	幅 169 cm	高さ 196 cm
----	-----------	----------	-----------

[7 mm] [7 mm] [7 mm] [mm]

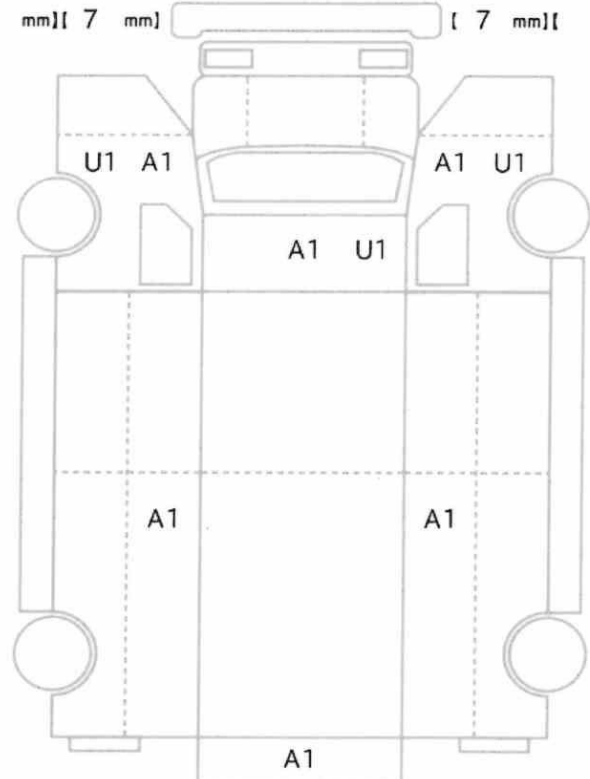

[7 mm] [7 mm] [7 mm] [7 mm]
[mm] [mm] [mm] [mm]

スペア あり ジャッキ あり 工具: あり