

状態表

H 997

初年度登録	車名	ドア	形状	型式	評価点
令和4年5月	キャンター	2	レイゾウクレイト	2RG-FBAVO	
グレード	排気量	最大積載量	車両総重量	乗員定員	内装
2t 全低床 標準 中温冷凍車	2990 cc	2000 kg	4995 kg	3人	外装

車歴	シフト	
自家用車	IAT	
車検	冷房	燃料
	AC	軽油
走行区分	走行距離	修復歴
	3997 Km	なし

内装色	色替	カラーNo.
	なし	
外装色	色替	カラーNo.
白	なし	

リサイクル預託金	名義変更期限
8830 円	

タコグラフ年式	電装品
	未検査

型式指定番号	類別区分番号

◎ 走行に関する補足事項
タイヤサイズ 205 / 75 R 16 燃料タンク 70L 外気 15℃ 時 1 時間で -5℃ 確認

◎ セールスポイント記入欄
<箱>東ブレ F215285 2022年4月製 厚み5.5cm <冷凍機>東ブレ XV32HCC-P -5℃~30℃設定 内寸 314 × 175 × 179 フロアマット&バイザー 社外メモリーナビ&フルセグ キーレス 電格ミラー フォグランプ ASR バックモニター ETC アイドリングストップ 車線逸脱警報装置 衝突被害軽減ブレーキ 運転席肘掛付 タイヤ止め 2個 サイドマーカー 2対 荷室床ステンレス製キーストン 荷室灯 2個 水抜き穴前後 2対

◎ 不具合箇所・注意事項
荷室内キズ小

装備品			
<input checked="" type="checkbox"/> パワーステアリング	<input checked="" type="checkbox"/> パワーウインド	<input type="checkbox"/> サンルーフ	<input type="checkbox"/> アルミ
<input type="checkbox"/> テレビ	<input type="checkbox"/> カーステレオ	<input type="checkbox"/> リアスポイラー	<input type="checkbox"/> CDプレイヤー
<input checked="" type="checkbox"/> ナビゲーション	<input checked="" type="checkbox"/> バックカメラ	<input type="checkbox"/> MDコンボ	<input type="checkbox"/> ムーンルーフ
<input checked="" type="checkbox"/> エアバック	<input type="checkbox"/> 革シート	<input checked="" type="checkbox"/> ABS	<input type="checkbox"/> ワンオーナー
<input checked="" type="checkbox"/> ETC	<input type="checkbox"/> 禁煙車	<input type="checkbox"/> パワーシート	<input type="checkbox"/> 4WD
<input type="checkbox"/> 3列シート	<input type="checkbox"/> フルエアロ	<input type="checkbox"/> フロアマット	<input type="checkbox"/> 社外マフラー
<input checked="" type="checkbox"/> キーレスエントリー			

後送品申告欄			
<input type="checkbox"/> 新車保証書	<input type="checkbox"/> ラジコン	<input type="checkbox"/> スタンバイコード	<input type="checkbox"/> モニター
<input type="checkbox"/> リモコン	<input type="checkbox"/> キーレス		

上物メーカー	上物年式	段数	吊り荷重
東ブレ	2022 年		

車体No	FBAVO-591017		
登録No			

諸元	長さ 491 cm	幅 188 cm	高さ 282 cm
----	-----------	----------	-----------

[9 mm] [9 mm] [9 mm] [mm]

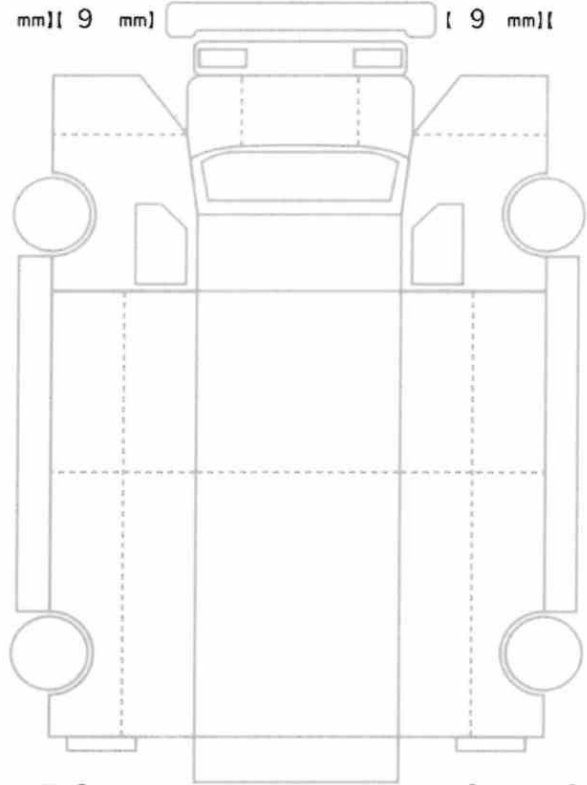

[9 mm] [9 mm] [9 mm] [9 mm]
[mm] [mm] [mm] [mm]

スベア あり ジャッキ あり 工具: あり