

状態表

B 921

初年度登録	車名	ドア	形状	型式	評価点
令和5年4月	デューロ	2	ダンプ	2KG-XZU675	
グレード	排気量	最大積載量	車両総重量	乗員定員	内装
2.7t FJL 4WD 強化ダンプ 手動コボレーン 未使用車	4000 cc	2700 kg	5915 kg	3人	外装

車歴	シフト
自家用車	F5
車検	冷房
令和7年4月	AC
走行区分	燃料
	軽油
走行距離	修復歴
921 Km	なし

内装色	色替	カラーNo.
	なし	
外装色	色替	カラーNo.
白	なし	

リサイクル預託金	名義変更期限
8820 円	

タコグラフ年式	電装品
	未検査

型式指定番号	類別区分番号

◎ 走行に関する補足事項
タイヤサイズ 205 / 75 R 16 燃料タンク 65 L 未使用車

◎ セールスポイント記入欄
極東 CD02-31 23L017009Y 三方開 内寸 305 × 159 × 37 フロアマット&バイザー AM / FM ラジオ 集中ドアロック エコモード 電格ミラー フォグランプ 車線逸脱警報装置 衝突被害軽減ブレーキ TRC 室内LED灯 ヘッドライトウォッシャー付 2WD / 4WD 切り換えスイッチ 手動コボレーン付 (高さ 43 cm) 手動コボレーン直立用ロックバー付 (ボルト止め)

◎ 不具合箇所・注意事項
コボレーン骨組サビ小

装備品			
<input checked="" type="checkbox"/> パワーステアリング	<input checked="" type="checkbox"/> パワーウインド	<input type="checkbox"/> サンルーフ	<input type="checkbox"/> アルミ
<input type="checkbox"/> テレビ	<input type="checkbox"/> カーステレオ	<input type="checkbox"/> リアスポイラー	<input type="checkbox"/> CDプレイヤー
<input type="checkbox"/> ナビゲーション	<input type="checkbox"/> バックカメラ	<input type="checkbox"/> MDコンボ	<input type="checkbox"/> ムーンルーフ
<input checked="" type="checkbox"/> エアバック	<input type="checkbox"/> 革シート	<input checked="" type="checkbox"/> ABS	<input type="checkbox"/> ワンオーナー
<input type="checkbox"/> ETC	<input type="checkbox"/> 禁煙車	<input type="checkbox"/> パワーシート	<input type="checkbox"/> 4WD
<input type="checkbox"/> 3列シート	<input type="checkbox"/> フルエアロ	<input type="checkbox"/> フロアマット	<input type="checkbox"/> 社外マフラー
<input type="checkbox"/> キーレスエントリー			

後送品申告欄			
<input type="checkbox"/> 新車保証書	<input type="checkbox"/> ラジコン	<input type="checkbox"/> スタンバイコード	<input type="checkbox"/> モニター
<input type="checkbox"/> リモコン	<input type="checkbox"/> キーレス		

上物メーカー	上物年式	段数	吊り荷重
極東			

車体No	XZU675-0016369
登録No	

諸元	長さ 469 cm	幅 169 cm	高さ 198 cm
----	-----------	----------	-----------

[10 mm] [10 mm] [10 mm] [10 mm]

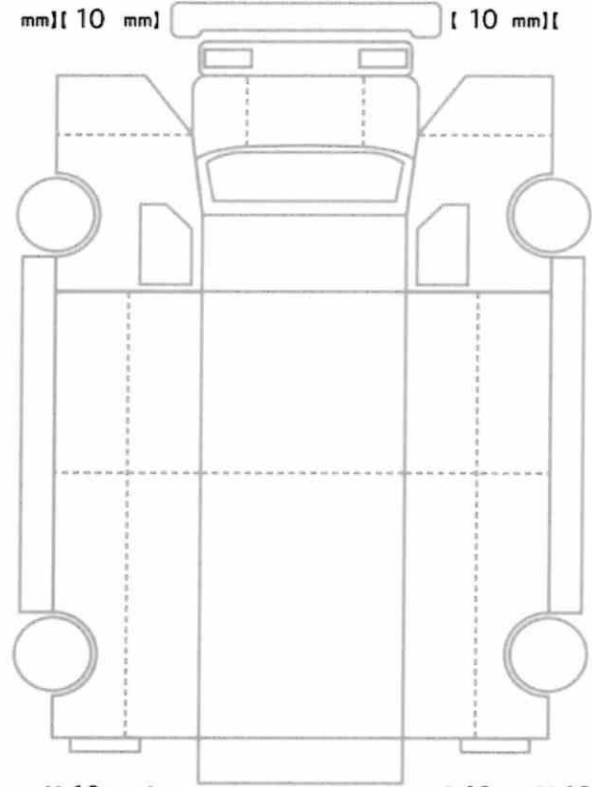

[10 mm] [10 mm] [10 mm] [10 mm]
[10 mm] [10 mm] [10 mm] [10 mm]

スペア あり ジャッキ あり 工具: あり