

状態表

B 573

初年度登録	車名	ドア	形状	型式	評価点
令和5年2月	フォワード	2	クワン	2RG-FRR90S1	
グレード	排気量	最大積載量	車両総重量	乗員定員	内装
3.55t 標準ヘッドレス Lゲートクワン 自動シート付 未使用車	5190 cc	3550 kg	7985 kg	3人	外装

車歴	シフト
自家用車	F6
車検	冷房
令和7年2月	AC
走行区分	燃料
	軽油
走行区分	走行距離
	573 Km
	修復歴
	なし

内装色	色替	カラーNo.
	なし	
外装色	色替	カラーNo.
白	なし	

リサイクル預託金	名義変更期限
12230 円	

タコグラフ年式	電装品
	未検査

型式指定番号	類別区分番号

◎ 走行に関する補足事項
 タイヤサイズ 225 / 80R17.5
 燃料タンク 90L
 未使用車

◎ セールスポイント記入欄
 極東 DDD4-53A 22A09R306Y Lゲートクワン
 内寸 305 × 206 × 34
 フロアマット&バイザー
 AM/FMラジオ
 キーレス 電格ミラー HSA
 フォグランプ ASR
 アイドリングストップ
 車線逸脱警報装置
 衝突被害軽減ブレーキ
 室内蛍光灯
 右シヤン中央工具箱
 自動シート付 (高さ45cm)

◎ 不具合箇所・注意事項
 アオリ三方サビ小

装備品			
<input checked="" type="checkbox"/> パワーステアリング	<input checked="" type="checkbox"/> パワーウインド	<input type="checkbox"/> サンルーフ	<input type="checkbox"/> アルミ
<input type="checkbox"/> テレビ	<input type="checkbox"/> カーステレオ	<input type="checkbox"/> リアスポイラー	<input type="checkbox"/> CDプレイヤー
<input type="checkbox"/> ナビゲーション	<input type="checkbox"/> バックカメラ	<input type="checkbox"/> MDコンボ	<input type="checkbox"/> ムーンルーフ
<input checked="" type="checkbox"/> エアバック	<input type="checkbox"/> 革シート	<input checked="" type="checkbox"/> ABS	<input type="checkbox"/> ワンオーナー
<input type="checkbox"/> ETC	<input type="checkbox"/> 禁煙車	<input type="checkbox"/> パワーシート	<input type="checkbox"/> 4WD
<input type="checkbox"/> 3列シート	<input type="checkbox"/> フルエアロ	<input type="checkbox"/> フロアマット	<input type="checkbox"/> 社外マフラー
<input checked="" type="checkbox"/> キーレスエントリー			

後送品申告欄			
<input type="checkbox"/> 新車保証書	<input type="checkbox"/> ラジコン	<input type="checkbox"/> スタンバイコード	<input type="checkbox"/> モニター
<input type="checkbox"/> リモコン	<input type="checkbox"/> キーレス		

上物メーカー	上物年式	段数	吊り荷重
極東			

車体No	FRR90-7186345
登録No	

諸元	長さ 543 cm	幅 223 cm	高さ 249 cm
----	-----------	----------	-----------

[mm][10 mm] [10 mm][mm]

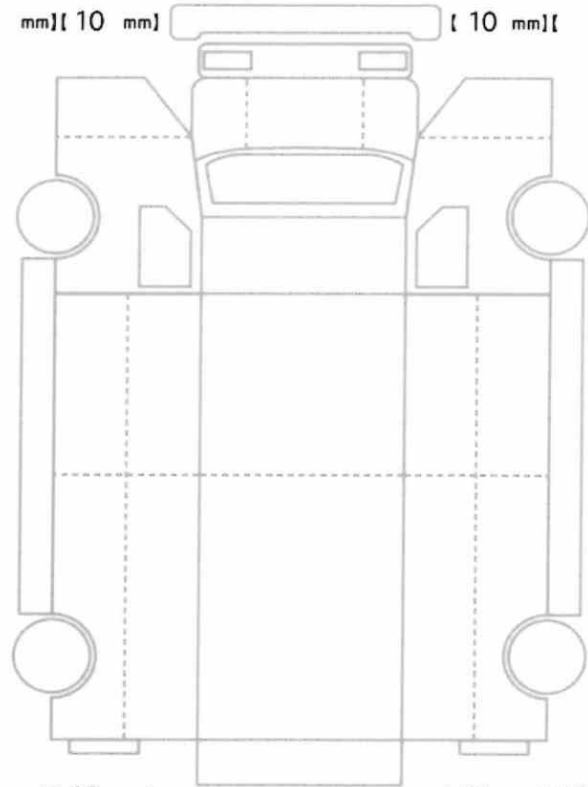

[10 mm][10 mm] [10 mm][10 mm]
 [mm][mm] [mm][mm]

スペア あり ジャッキ あり 工具: あり