

状態表

B 184

初年度登録	車名	ドア	形状	型式	評価点
令和5年9月	デュトロ	2	ダンプ	2KG-XZU675T	
グレード	排気量	最大積載量	車両総重量	乗員定員	内装
2.8t FJL 4WD Lゲートダンプ 手動コボレーション付 未使用車 ハイグレード	4000 cc	2800 kg	6155 kg	3人	外装

車歴	シフト	
レンタ	F5	
車検	冷房	燃料
令和7年9月	AC	軽油
走行区分	走行距離	修復歴
	1184 Km	なし

内装色	色替	カラーNo.
	なし	
外装色	色替	カラーNo.
白	なし	

リサイクル預託金	名義変更期限
8820 円	

タコグラフ年式	電装品
	未検査

型式指定番号	類別区分番号

◎ 走行に関する補足事項
タイヤサイズ 205 / 75 R 16 燃料タンク 65 L ハイグレード 未使用車

◎ セールスポイント記入欄
極東 DD02-31A 22UD41051Y 三方開 内寸 289 × 159 × 32 AM / FMラジオ & CD キーレス ESスタート フォグランプ 左右電格ミラー & ヒーター エコモード アイドリングストップ TRC 室内LED灯 タイヤ止め2個 ヘッドライトウォッシャー付 車線逸脱警報装置 衝突被害軽減ブレーキ 電動パーキングブレーキ 手動コボレーション付 (直立用ボルト止めストッパー付)

◎ 不具合箇所・注意事項
フロアマット & ドアバイザー欠

装備品			
<input checked="" type="checkbox"/> パワーステアリング	<input checked="" type="checkbox"/> パワーウインド	<input type="checkbox"/> サンルーフ	<input type="checkbox"/> アルミ
<input type="checkbox"/> テレビ	<input type="checkbox"/> カーステレオ	<input type="checkbox"/> リアスポイラー	<input type="checkbox"/> CDプレイヤー
<input type="checkbox"/> ナビゲーション	<input type="checkbox"/> バックカメラ	<input type="checkbox"/> MDコンボ	<input type="checkbox"/> ムーンルーフ
<input checked="" type="checkbox"/> エアバック	<input type="checkbox"/> 革シート	<input checked="" type="checkbox"/> ABS	<input type="checkbox"/> ワンオーナー
<input type="checkbox"/> ETC	<input type="checkbox"/> 禁煙車	<input type="checkbox"/> パワーシート	<input checked="" type="checkbox"/> 4WD
<input type="checkbox"/> 3列シート	<input type="checkbox"/> フルエアロ	<input type="checkbox"/> フロアマット	<input type="checkbox"/> 社外マフラー
<input type="checkbox"/> キーレスエントリー			

後送品申告欄			
<input type="checkbox"/> 新車保証書	<input type="checkbox"/> ラジコン	<input type="checkbox"/> スタンバイコード	<input type="checkbox"/> モニター
<input type="checkbox"/> リモコン	<input type="checkbox"/> キーレス		

上物メーカー	上物年式	段数	吊り荷重
極東			

車体No	XZU675-0016522		
登録No			

諸元	長さ 469 cm	幅 169 cm	高さ 198 cm
----	-----------	----------	-----------

(mm) [10 mm] (10 mm) [mm]

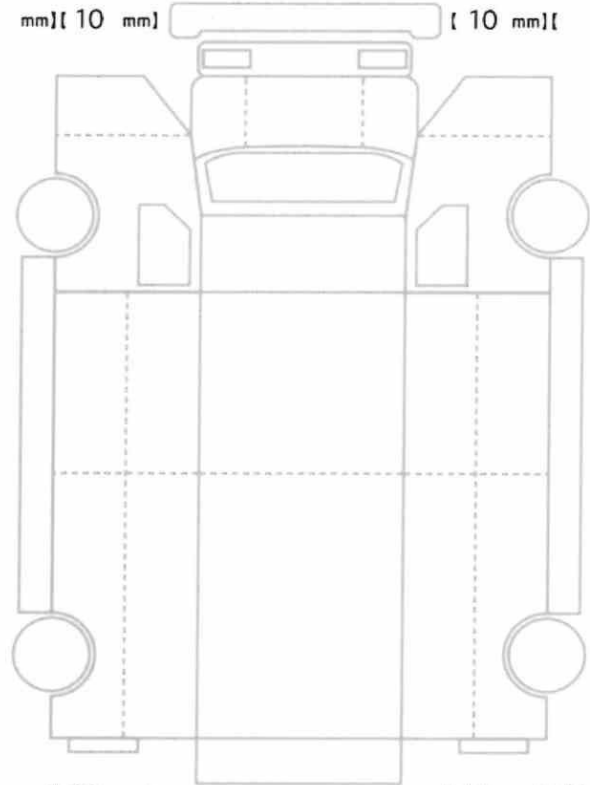

[10 mm] [10 mm] [10 mm] [10 mm]
[mm] [mm] [mm] [mm]

スペア あり ジャッキ あり 工具: あり