

# 状態表

A 168

初年度登録	車名	ドア	形状	型式	評価点
平成27年2月	IL7	2	ヒラアルミB	TRG-NPR85AR	
グレード	排気量	最大積載量	車両総重量	乗員定員	内装
2t FFL ワイドロング アルミボディ 平ボディ	2990 cc	2000 kg	4805 kg	3人	外装

車歴	シフト	
自家用車	F6	
車検	冷房	燃料
令和7年2月	AC	軽油
走行区分	走行距離	修復歴
	120168 Km	なし

内装色	色替	カラーNo.
	なし	
外装色	色替	カラーNo.
白	なし	

リサイクル預託金	名義変更期限
10440 円	

タコグラフ年式	電装品
	未検査

型式指定番号	類別区分番号

◎ 走行に関する補足事項
タイヤサイズ205/75R16 燃料タンク100L

◎ セールスポイント記入欄
内寸436×208×38 フロアマット&バイザー 社外メモリーナビ&ワンセグ 社外メモリーナビ&バックモニター連動 キーレス HSA 電格ミラー フォグランプ ECONO ETC ASR ドライブレコーダー サイドマーカー2対 左シャシ中央工具箱 Rアオリチェーン2個 埋め込みフック4対 木平三方開

◎ 不具合箇所・注意事項
ハンドルスレ ダッシュボードキズ 右シート下コゲ跡4カ所 Fガラス飛び石表面かけ 左右ドアミラーキズ 左サイドガード曲がり 左右ドア&アオリステッカー跡小 右テールランプケース一部ワレ 左テールレンズオレンジヒビ EGタペットオイルにじみ跡 鳥居ビス穴多数 荷台床板スリキズ・ケズレ

装備品			
<input checked="" type="checkbox"/> パワーステアリング	<input checked="" type="checkbox"/> パワーウィンド	<input type="checkbox"/> サンルーフ	<input type="checkbox"/> アルミ
<input type="checkbox"/> テレビ	<input type="checkbox"/> カーステレオ	<input type="checkbox"/> リアスポイラー	<input type="checkbox"/> CDプレイヤー
<input checked="" type="checkbox"/> ナビゲーション	<input checked="" type="checkbox"/> バックカメラ	<input type="checkbox"/> MDコンボ	<input type="checkbox"/> ムーンルーフ
<input checked="" type="checkbox"/> エアバック	<input type="checkbox"/> 革シート	<input checked="" type="checkbox"/> ABS	<input type="checkbox"/> ワンオーナー
<input checked="" type="checkbox"/> ETC	<input type="checkbox"/> 禁煙車	<input type="checkbox"/> パワーシート	<input type="checkbox"/> 4WD
<input type="checkbox"/> 3列シート	<input type="checkbox"/> フルエアロ	<input type="checkbox"/> フロアマット	<input type="checkbox"/> 社外マフラー
<input checked="" type="checkbox"/> キーレスエントリー			

後送品申告欄			
<input type="checkbox"/> 新車保証書	<input type="checkbox"/> ラジコン	<input type="checkbox"/> スタンバイコード	<input type="checkbox"/> モニター
<input type="checkbox"/> リモコン	<input type="checkbox"/> キーレス		

上物メーカー	上物年式	段数	吊り荷重

車体No	NPR85-7051308		
登録No			

諸元	長さ 614 cm	幅 217 cm	高さ 225 cm
----	-----------	----------	-----------

[ mm][ 4 mm] [ 5 mm][ mm]

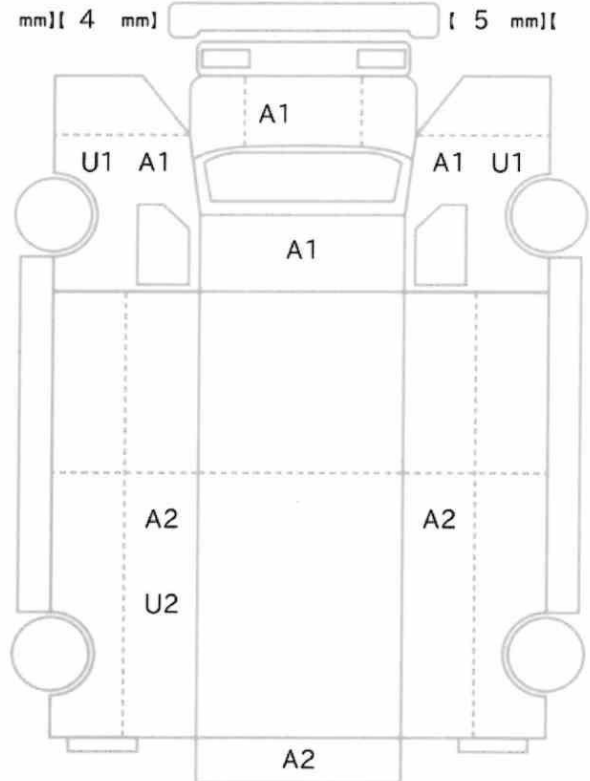

[ 6 mm][ 6 mm] [ 6 mm][ 6 mm]  
[ mm][ mm] [ mm][ mm]

スペア あり ジャッキ あり 工具: あり