

状態表

G 681

初年度登録	車名	ドア	形状	型式	評価点
令和6年1月	7アター	2	アルミウイング	2KG-FK65FZ	
グレード	排気量	最大積載量	車両総重量	乗員定員	内装
7t ワイド*ベッド*付 アルミウイング RIアサ 未使用車	7540 cc	7000 kg		2人	外装

車歴	シフト
自家用車	F6
車検	冷房
令和7年1月	AAC
走行区分	燃料
	軽油
	修復歴
	なし

内装色	色替	カラーNo.
	なし	
外装色	色替	カラーNo.
シロ	なし	

リサイクル預託金	名義変更期限
10910 円	

タコグラフ年式	電装品
	未検査

型式指定番号	類別区分番号

◎ 走行に関する補足事項

イヤサイズ 265 / 70 R 19.5
 燃料タンク 200L 240PS
 純正エアディフレクター付
 Rエアサス 未使用車

◎ セールスポイント記入欄

パプコ 22-9C5884
 内寸 623 × 240 × 231
 フロアマット&バイザー AM/FMラジオ
 キーレス EZGO 電格ミラー
 フォグランプ バックモニター ASR
 車線逸脱警報装置 衝突被害軽減ブレーキ
 室内蛍光灯 運転席エアサスシート&肘掛
 クルーズコントロール
 タイヤ止め2個 アドブルー10L
 アルミ製サイドガード 右シャシR工具箱
 左右セイコーラック 床フック5対
 左シャシR3連タイヤチェーンフック
 サイドマーカー3対 左路肩灯 荷室灯3個
 ラッシングレール2段&ベルト1個

◎ 不具合箇所・注意事項

電害の為、箱天井&左羽アルミパネル交換済み

装備品

<input checked="" type="checkbox"/> パワーステアリング	<input checked="" type="checkbox"/> パワーウインド	<input type="checkbox"/> サンルーフ	<input type="checkbox"/> アルミ
<input type="checkbox"/> テレビ	<input type="checkbox"/> カーステレオ	<input type="checkbox"/> リアスポイラー	<input type="checkbox"/> CDプレイヤー
<input type="checkbox"/> ナビゲーション	<input checked="" type="checkbox"/> バックカメラ	<input type="checkbox"/> MDコンボ	<input type="checkbox"/> ムーンルーフ
<input checked="" type="checkbox"/> エアバック	<input type="checkbox"/> 革シート	<input checked="" type="checkbox"/> ABS	<input type="checkbox"/> ワンオーナー
<input type="checkbox"/> ETC	<input type="checkbox"/> 禁煙車	<input type="checkbox"/> パワーシート	<input type="checkbox"/> 4WD
<input type="checkbox"/> 3列シート	<input type="checkbox"/> フルエアロ	<input type="checkbox"/> フロアマット	<input type="checkbox"/> 社外マフラー
<input checked="" type="checkbox"/> キーレスエントリー			

後送品申告欄

<input type="checkbox"/> 新車保証書	<input type="checkbox"/> ラジコン	<input type="checkbox"/> スタンバイコード	<input type="checkbox"/> モニター
<input type="checkbox"/> リモコン	<input type="checkbox"/> キーレス		

上物メーカー	上物年式	段数	吊り荷重
パプコ			

車体No	FK65FZ-615032
登録No	

諸元	長さ 861 cm	幅 249 cm	高さ 355 cm
----	-----------	----------	-----------

[10 mm] [10 mm] [10 mm] [10 mm]

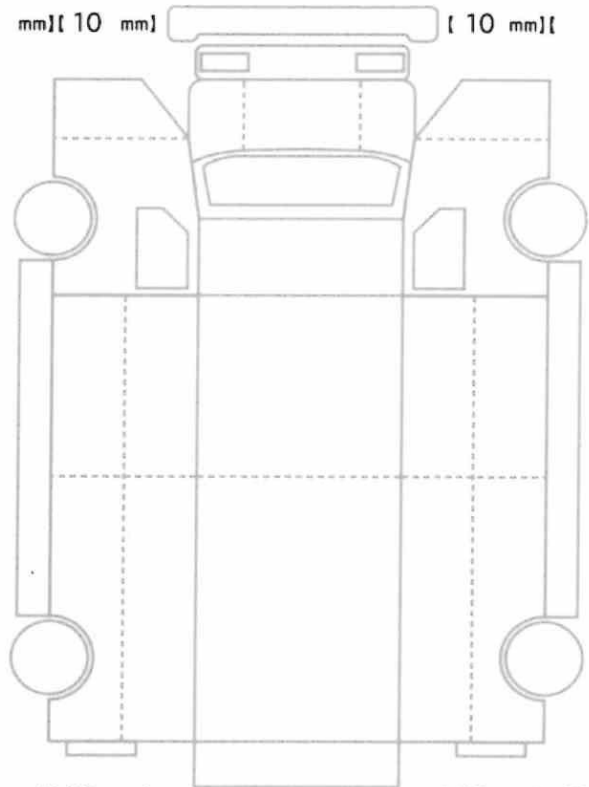

[10 mm] [10 mm] [10 mm] [10 mm]

スペア あり ジャッキ あり 工具: あり