

状態表

E 614

初年度登録	車名	ドア	形状	型式	評価点
令和5年12月	キャンター	2	ヒラセル7クレーン	2PG-FEB80	
グレード	排気量	最大積載量	車両総重量	乗員定員	内装
3t 高床 ワイト超ロング 2.9t吊4段セル7クレーン 未使用車	2990 cc	3000 kg	7465 kg	3人	外装

車歴	シフト
自家用車	15
車検	冷房
令和7年12月	AC
走行区分	燃料
	軽油
走行距離	修復歴
614 Km	なし

内装色	色替	カラーNo.
	なし	
外装色	色替	カラーNo.
白	なし	

リサイクル預託金	名義変更期限
8830 円	

タコグラフ年式	電装品
	未検査

型式指定番号	類別区分番号

◎ 走行に関する補足事項
タイヤサイズ 225 / 80 R17.5 燃料タンク 100L ハイルーフ 未使用車

◎ セールスポイント記入欄
古河エック URC294AH RA1 2.93t吊 G408402 2023年10月 ジョイント式ラジコン フックイン 未格納警報&高さ制限装置付 M警報型 内寸 435 × 208 × 38 フロアマット&バイザー AM/FMラジオ キーレスキーフリー EZGO 電格ミラー フォグランプ ASR アイドリングストップ 車線逸脱警報 衝突被害軽減ブレーキ アドブルー10L付 Rアオリチェーン2個 左右セイコーラック 左シヤン中央工具箱 Rプル積加工&アオリピン差し脱着可能 横ねたチャンネル増し16本 木平三方開

◎ 不具合箇所・注意事項
雹害の為、キャブ天井デント修理済み

装備品			
<input checked="" type="checkbox"/> パワーステアリング	<input checked="" type="checkbox"/> パワーウィンド	<input type="checkbox"/> サンルーフ	<input type="checkbox"/> アルミ
<input type="checkbox"/> テレビ	<input type="checkbox"/> カーステレオ	<input type="checkbox"/> リアスポイラー	<input type="checkbox"/> CDプレイヤー
<input type="checkbox"/> ナビゲーション	<input type="checkbox"/> バックカメラ	<input type="checkbox"/> MDコンボ	<input type="checkbox"/> ムーンルーフ
<input checked="" type="checkbox"/> エアバック	<input type="checkbox"/> 革シート	<input checked="" type="checkbox"/> ABS	<input type="checkbox"/> ワンオーナー
<input type="checkbox"/> ETC	<input type="checkbox"/> 禁煙車	<input type="checkbox"/> パワーシート	<input type="checkbox"/> 4WD
<input type="checkbox"/> 3列シート	<input type="checkbox"/> フルエアロ	<input type="checkbox"/> フロアマット	<input type="checkbox"/> 社外マフラー
<input checked="" type="checkbox"/> キーレスエントリー			

後送品申告欄			
<input type="checkbox"/> 新車保証書	<input checked="" type="checkbox"/> ラジコン	<input type="checkbox"/> スタンバイコード	<input type="checkbox"/> モニター
<input type="checkbox"/> リモコン	<input type="checkbox"/> キーレス		

上物メーカー	上物年式	段数	吊り荷重
古河エック	2023 年	4 段	2.93 t

車体No	FEB80-601086		
登録No			

諸元	長さ 691 cm	幅 222 cm	高さ 274 cm
----	-----------	----------	-----------

(mm) [10 mm] (10 mm) [mm]

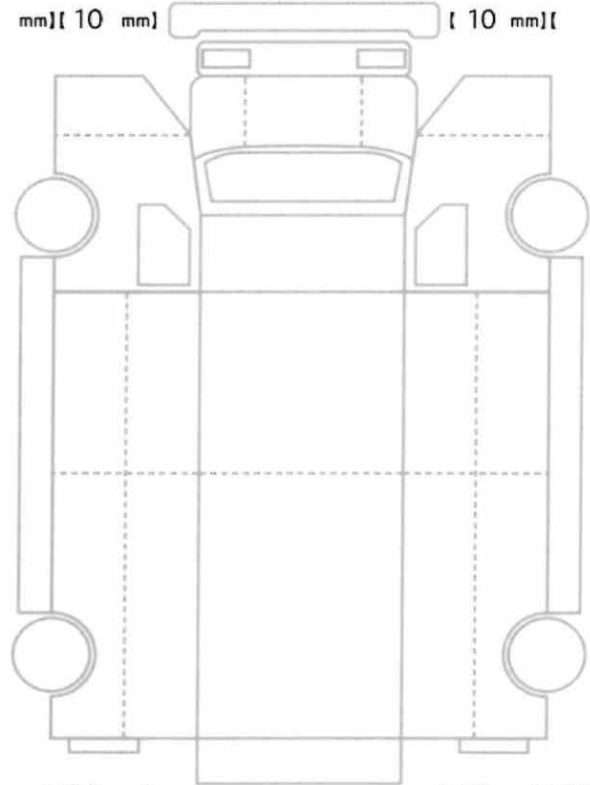

[10 mm] [10 mm] [10 mm] [10 mm]
[mm] [mm] [mm] [mm]

スベア あり ジャッキ あり 工具: あり