

状態表

A 448

初年度登録	車名	ドア	形状	型式	評価点	
令和5年11月	ファイター	2	ヒ.アルミB	2KG-FK65F		
グレード	排気量	最大積載量	車両総重量	乗員定員	内装	外装
3.35t ワイトヘッド付 アルミオリ平ボデー リアス 未使用車	7540 cc	3350 kg	7980 kg	2人		

車歴	シフト	
自家用車	F6	
車検	冷房	燃料
令和7年11月	AAC	軽油
走行区分	走行距離	修復歴
	448 Km	なし

内装色	色替	カラーNo.
	なし	
外装色	色替	カラーNo.
白	なし	

リサイクル預託金	名義変更期限
10910 円	

タコグラフ年式	電装品
	未検査

型式指定番号	類別区分番号

◎ 走行に関する補足事項
タイヤサイズ 225 / 80 R 17.5 燃料タンク 200L 240PS Rエアサス 未使用車

◎ セールスポイント記入欄
内寸 620 × 235 × 69 (R59) フロアマット&バイザー AM/FMラジオ キーレス EZGO 電格ミラー フォグランプ ASR オートクルーズ 車線逸脱警報装置 衝突被害軽減ブレーキ 運転席エアサスシート&肘掛付 室内蛍光灯 新品アドブルー10L 左右セイコーラック 左シャシR3連タイヤチェーンフック 左右R支柱脱着可能 前立て鳥居鉄板 横ねた17本 アルミアオリ木平三方開

◎ 不具合箇所・注意事項
電害の为天井デント修理

装備品			
<input checked="" type="checkbox"/> パワーステアリング	<input checked="" type="checkbox"/> パワーウインド	<input type="checkbox"/> サンルーフ	<input type="checkbox"/> アルミ
<input type="checkbox"/> テレビ	<input type="checkbox"/> カーステレオ	<input type="checkbox"/> リアスポイラー	<input type="checkbox"/> CDプレイヤー
<input type="checkbox"/> ナビゲーション	<input type="checkbox"/> バックカメラ	<input type="checkbox"/> MDコンボ	<input type="checkbox"/> ムーンルーフ
<input checked="" type="checkbox"/> エアバック	<input type="checkbox"/> 革シート	<input checked="" type="checkbox"/> ABS	<input type="checkbox"/> ワンオーナー
<input type="checkbox"/> ETC	<input type="checkbox"/> 禁煙車	<input type="checkbox"/> パワーシート	<input type="checkbox"/> 4WD
<input type="checkbox"/> 3列シート	<input type="checkbox"/> フルエアロ	<input type="checkbox"/> フロアマット	<input type="checkbox"/> 社外マフラー
<input checked="" type="checkbox"/> キーレスエントリー			

後送品申告欄			
<input type="checkbox"/> 新車保証書	<input type="checkbox"/> ラジコン	<input type="checkbox"/> スタンバイコード	<input type="checkbox"/> モニター
<input type="checkbox"/> リモコン	<input type="checkbox"/> キーレス		

上物メーカー	上物年式	段数	吊り荷重
パプコ			

車体No	FK65F-611087		
登録No			

諸元	長さ 846 cm	幅 248 cm	高さ 250 cm
----	-----------	----------	-----------

[mm][10 mm] [10 mm][mm]

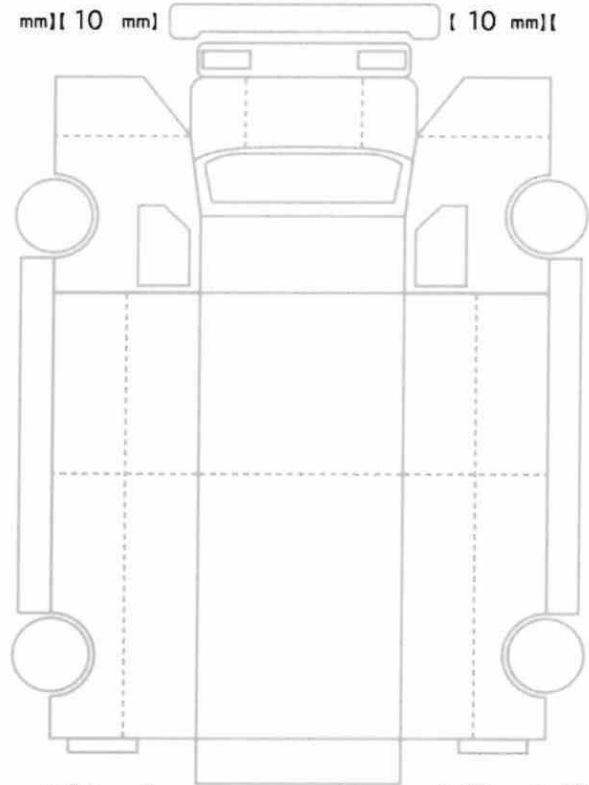

[10 mm][10 mm] [10 mm][10 mm]
[mm][mm] [mm][mm]

スベア あり ジャッキ あり 工具: あり