

# 状態表

E 042

初年度登録	車名	ドア	形状	型式	評価点
令和5年11月	キャンター	2	ヒラケーン	2PG-FEB80	
グレード	排気量	最大積載量	車両総重量	乗員定員	内装
3.3t 高床 ワイド超ロング 2.93t吊4段クル ン 未使用車	2990 cc	3300 kg	7485 kg	3人	
					外装

車歴	シフト
自家用車	15
車検	冷房
令和7年11月	AC
走行区分	燃料
	軽油
走行距離	修復歴
1042 Km	なし

内装色	色替	カラーNo.
	なし	
外装色	色替	カラーNo.
白	なし	

リサイクル預託金	名義変更期限
8830 円	

タコグラフ年式	電装品
	未検査

型式指定番号	類別区分番号

◎ 走行に関する補足事項
タイヤサイズ225/80R17.5 燃料タンク100L ハイルーフ 未使用車

◎ セールスポイント記入欄
古河エック URG294AW RA1 G408391 2023年10月 ジョイスティック式ラジコン フックイン 高さ制限&未格納警報装置 M警報型 超ワイド張出(105cm) 内寸436×208×38 フロアマット&バイザー AM/FMラジオ キーレス EZGO 電格ミラー ASR フォグランプ アイドリングストップ 車線逸脱警報装置 衝突被害軽減ブレーキ 左右セイコーラック 左シャシ中央工具箱 Rアオリチェーン2個 アドブルー液10L 木平三方開 横ねた13本

◎ 不具合箇所・注意事項
雹害の為天井&Fパネルデント修理

装備品			
<input checked="" type="checkbox"/> パワーステアリング	<input checked="" type="checkbox"/> パワーウインド	<input type="checkbox"/> サンルーフ	<input type="checkbox"/> アルミ
<input type="checkbox"/> テレビ	<input type="checkbox"/> カーステレオ	<input type="checkbox"/> リアスポイラー	<input type="checkbox"/> CDプレイヤー
<input type="checkbox"/> ナビゲーション	<input type="checkbox"/> バックカメラ	<input type="checkbox"/> MDコンボ	<input type="checkbox"/> ムーンルーフ
<input checked="" type="checkbox"/> エアバック	<input type="checkbox"/> 革シート	<input checked="" type="checkbox"/> ABS	<input type="checkbox"/> ワンオーナー
<input type="checkbox"/> ETC	<input type="checkbox"/> 禁煙車	<input type="checkbox"/> パワーシート	<input type="checkbox"/> 4WD
<input type="checkbox"/> 3列シート	<input type="checkbox"/> フルエアロ	<input type="checkbox"/> フロアマット	<input type="checkbox"/> 社外マフラー
<input checked="" type="checkbox"/> キーレスエントリー			

後送品申告欄			
<input type="checkbox"/> 新車保証書	<input checked="" type="checkbox"/> ラジコン	<input type="checkbox"/> スタンバイコード	<input type="checkbox"/> モニター
<input type="checkbox"/> リモコン	<input type="checkbox"/> キーレス		

上物メーカー	上物年式	段数	吊り荷重
古河エック	2023 年	4 段	2.93 t

車体No	FEB80-601087
登録No	

諸元	長さ 683 cm	幅 222 cm	高さ 275 cm
----	-----------	----------	-----------

[ 10 mm] [ 10 mm] [ 10 mm] [ 10 mm]

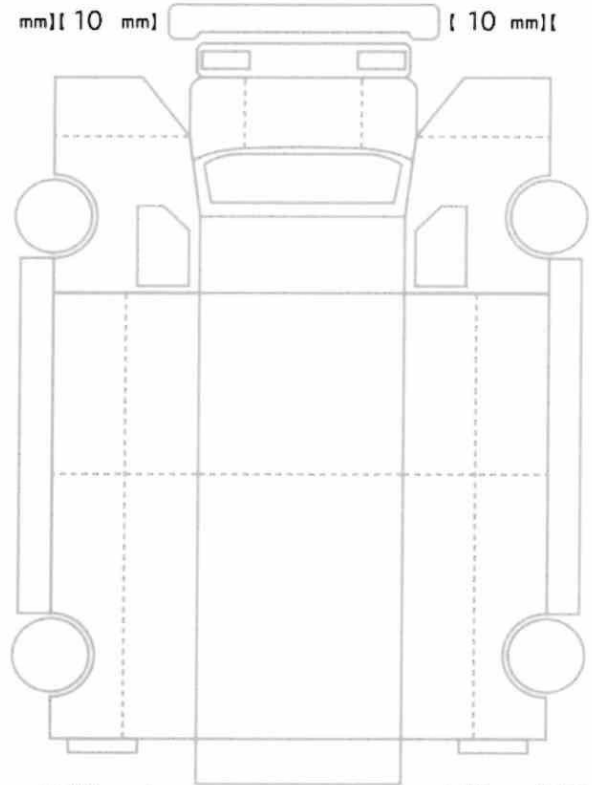

[ 10 mm] [ 10 mm] [ 10 mm] [ 10 mm]  
[ mm] [ mm] [ mm] [ mm]

スペア あり ジャッキ あり 工具: あり