

状態表

G 383

初年度登録	車名	ドア	形状	型式	評価点
令和5年10月	ファイター	2	アルミリング	2KG-FK65FY	
グレード	排気量	最大積載量	車両総重量	乗員定員	内装
4.75t ワイドベッド付 アルミリング Rエアサス 塩害対策仕様 未使用車	7540 cc	4750 kg	10950 kg	2人	外装

車歴	シフト
自家用車	F6
車検	冷房
令和6年10月	AAC
燃料	軽油
走行区分	走行距離
	383 Km
	修復歴
	なし

内装色	色替	カラーNo.
	なし	
外装色	色替	カラーNo.
白	なし	

リサイクル預託金	名義変更期限
10910 円	

タコグラフ年式	電装品
	未検査

型式指定番号	類別区分番号

◎ 走行に関する補足事項
タイヤサイズ245 / 70R19.5 燃料タンク200L 240PS 塩害対策仕様 Rエアサス 未使用車 純正エアディフレクター付 内寸623×240×231

◎ セールスポイント記入欄
パブコ 22-9C5546 フロアマット&パイザー AM/FMラジオ キーレス EZGO 電格ミラー フォグランプ バックモニター ASR 車線逸脱警報装置 衝突被害軽減ブレーキ 室内蛍光灯 運転席エアサスシート&肘掛 クルーズコントロール タイヤ止め2個 アドブルー10L アルミ製サイドガード 右シャシR工具箱 左右セイコーラック 床フック5対 左シャシR3連タイヤチェーンフック サイドマーカー3対 左路肩灯 荷室灯3個 ラッシングレール2段&ベルト1個 ステンレス製ウイングヒンジ&キャッチ ステンレス製R門栓&R扉開閉バー

◎ 不具合箇所・注意事項

装備品			
<input checked="" type="checkbox"/> パワーステアリング	<input checked="" type="checkbox"/> パワーウインド	<input type="checkbox"/> サンルーフ	<input type="checkbox"/> アルミ
<input type="checkbox"/> テレビ	<input type="checkbox"/> カーステレオ	<input type="checkbox"/> リアスポイラー	<input type="checkbox"/> CDプレイヤー
<input type="checkbox"/> ナビゲーション	<input checked="" type="checkbox"/> バックカメラ	<input type="checkbox"/> MDコンボ	<input type="checkbox"/> ムーンルーフ
<input checked="" type="checkbox"/> エアバック	<input type="checkbox"/> 革シート	<input checked="" type="checkbox"/> ABS	<input type="checkbox"/> ワンオーナー
<input type="checkbox"/> ETC	<input type="checkbox"/> 禁煙車	<input type="checkbox"/> パワーシート	<input type="checkbox"/> 4WD
<input type="checkbox"/> 3列シート	<input type="checkbox"/> フルエアロ	<input type="checkbox"/> フロアマット	<input type="checkbox"/> 社外マフラー
<input checked="" type="checkbox"/> キーレスエントリー			

後送品申告欄			
<input type="checkbox"/> 新車保証書	<input type="checkbox"/> ラジコン	<input type="checkbox"/> スタンバイコード	<input type="checkbox"/> モニター
<input type="checkbox"/> リモコン	<input type="checkbox"/> キーレス		

上物メーカー	上物年式	段数	吊り荷重
パブコ			

車体No	FK65FY-615012
登録No	

諸元	長さ 861 cm	幅 249 cm	高さ 354 cm
----	-----------	----------	-----------

[mm][10 mm] [10 mm][mm]

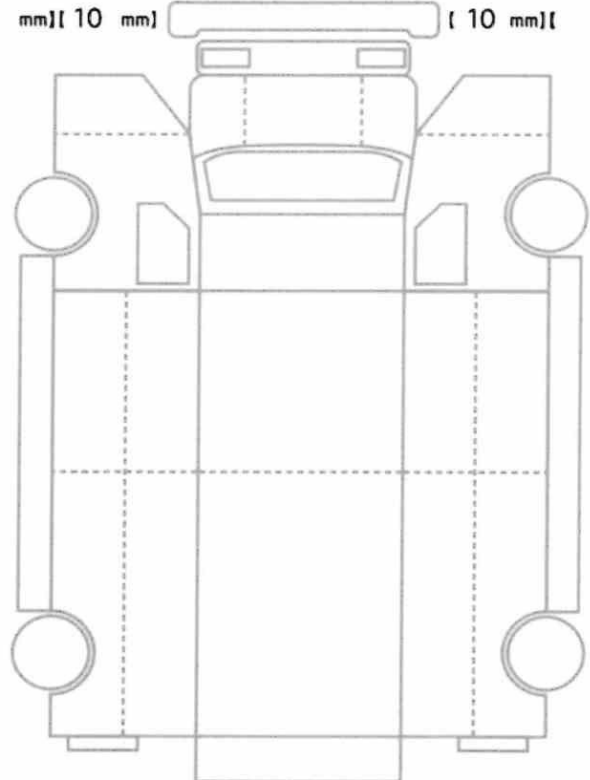

[10 mm][10 mm] [10 mm][10 mm]
[mm][mm] [mm][mm]

スペア あり ジャッキ あり 工具: あり