

# 状態表

A 445

初年度登録	車名	ドア	形状	型式	評価点
令和5年10月	7aita-	2	ヒュ.アルミB	2KG-FK65FZ	
グレード	排気量	最大積載量	車両総重量	乗員定員	内装
8.4t ワイド"ハット"付 アルミアオリ平ボディ Rエアサ 未使用車	7540 cc	8400 kg	13560 kg	2人	外装

車歴	シフト
自家用車	F6
車検	冷房
令和6年10月	AAC
走行区分	燃料
	軽油
	走行距離
	445 Km
	修復歴
	なし

装備品			
<input checked="" type="checkbox"/> パワーステアリング	<input checked="" type="checkbox"/> パワーウインド	<input type="checkbox"/> サンルーフ	<input type="checkbox"/> アルミ
<input type="checkbox"/> テレビ	<input type="checkbox"/> カーステレオ	<input type="checkbox"/> リアスポイラー	<input type="checkbox"/> CDプレイヤー
<input type="checkbox"/> ナビゲーション	<input type="checkbox"/> バックカメラ	<input type="checkbox"/> MDコンボ	<input type="checkbox"/> ムーンルーフ
<input checked="" type="checkbox"/> エアバック	<input type="checkbox"/> 革シート	<input checked="" type="checkbox"/> ABS	<input type="checkbox"/> ワンオーナー
<input type="checkbox"/> ETC	<input type="checkbox"/> 禁煙車	<input type="checkbox"/> パワーシート	<input type="checkbox"/> 4WD
<input type="checkbox"/> 3列シート	<input type="checkbox"/> フルエアロ	<input type="checkbox"/> フロアマット	<input type="checkbox"/> 社外マフラー
<input checked="" type="checkbox"/> キーレスエントリー			

内装色	色替	カラーNo.
	なし	
外装色	色替	カラーNo.
白	なし	

後送品申告欄			
<input type="checkbox"/> 新車保証書	<input type="checkbox"/> ラジコン	<input type="checkbox"/> スタンバイコード	<input type="checkbox"/> モニター
<input type="checkbox"/> リモコン	<input type="checkbox"/> キーレス		

リサイクル預託金	名義変更期限
10910 円	

上物メーカー	上物年式	段数	吊り荷重
パプコ			

タコグラフ年式	電装品
	未検査

車体No	FK65FZ-610449
登録No	

型式指定番号	類別区分番号

諸元	長さ 846 cm	幅 248 cm	高さ 258 cm
----	-----------	----------	-----------

◎ 走行に関する補足事項
タイヤサイズ 265 / 70 R19.5 燃料タンク 200L 240PS Rエアサス 未使用車

[ 10 mm ] [ 10 mm ] [ 10 mm ] [ 10 mm ]

◎ セールスポイント記入欄
内寸 620 × 235 × 69 (R59) フロアマット&バイザー AM/FMラジオ キーレス EZGO 電格ミラー フォグランプ ASR オートクルーズ 車線逸脱警報装置 衝突被害軽減ブレーキ 運転席エアサスシート&肘掛付 室内蛍光灯 新品アドブルー10L 左右セイコーラック 左シャシR3連タイヤチェーンフック 左右R支柱脱着可能 前立て鳥居鉄板 横ねた17本 アルミアオリ木平三方開

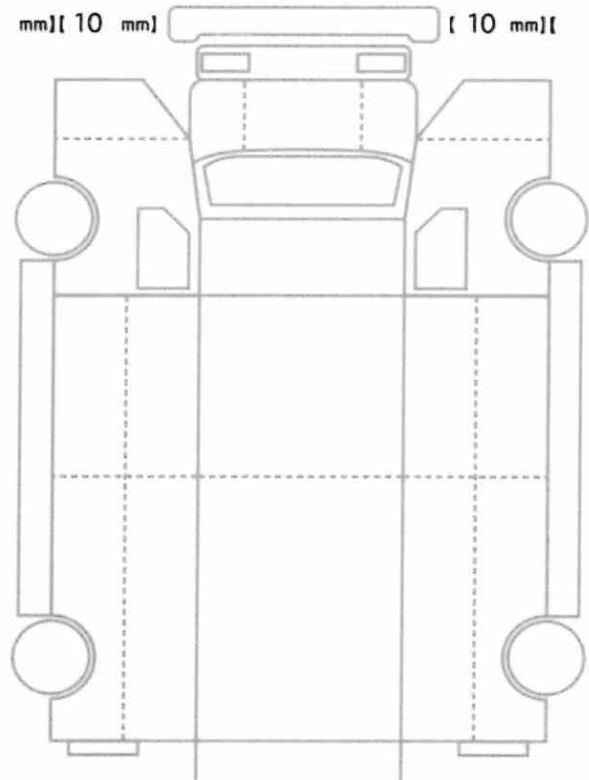

[ 10 mm ] [ 10 mm ] [ 10 mm ] [ 10 mm ]  
[ 10 mm ] [ 10 mm ] [ 10 mm ] [ 10 mm ]

◎ 不具合箇所・注意事項

スペア あり ジャッキ あり 工具: あり