

# 状態表

A 040

初年度登録	車名	ドア	形状	型式	評価点	
令和5年9月	ダ付	2	ヒラ	2DG-GDY281	内装	外装
グレード	排気量	最大積載量	車両総重量	乗員定員		
1.35t FJL 4WD Wダ付 平ボデー 未使用車	2750 cc	1350 kg	3595 kg	3人		

車歴	シフト	
自家用車	FAT	
車検	冷房	燃料
令和7年9月	AC	軽油
走行区分	走行距離	修復歴
	40 Km	なし

内装色	色替	カラーNo.
	なし	
外装色	色替	カラーNo.
白	なし	

リサイクル預託金	名義変更期限
9310 円	

タコグラフ年式	電装品
	未検査

型式指定番号	類別区分番号

◎ 走行に関する補足事項
タイヤサイズ175 / 75 R 15 未使用車

◎ セールスポイント記入欄
内寸310×161×38 フロアマット&バイザー AM/FMラジオ キーレス フォグランプ TRC 車線逸脱警報装置 衝突被害軽減ブレーキ ヘッドライトクリーナー付 左シャシR工具箱 Rアオリチェーン2個 木平三方開

◎ 不具合箇所・注意事項
スペアタイヤ欠

装備品			
<input checked="" type="checkbox"/> パワーステアリング	<input checked="" type="checkbox"/> パワーウインド	<input type="checkbox"/> サンルーフ	<input type="checkbox"/> アルミ
<input type="checkbox"/> テレビ	<input type="checkbox"/> カーステレオ	<input type="checkbox"/> リアスポイラー	<input type="checkbox"/> CDプレイヤー
<input type="checkbox"/> ナビゲーション	<input type="checkbox"/> バックカメラ	<input type="checkbox"/> MDコンボ	<input type="checkbox"/> ムーンルーフ
<input checked="" type="checkbox"/> エアバック	<input type="checkbox"/> 革シート	<input checked="" type="checkbox"/> ABS	<input type="checkbox"/> ワンオーナー
<input type="checkbox"/> ETC	<input type="checkbox"/> 禁煙車	<input type="checkbox"/> パワーシート	<input checked="" type="checkbox"/> 4WD
<input type="checkbox"/> 3列シート	<input type="checkbox"/> フルエアロ	<input type="checkbox"/> フロアマット	<input type="checkbox"/> 社外マフラー
<input checked="" type="checkbox"/> キーレスエントリー			

後送品申告欄			
<input type="checkbox"/> 新車保証書	<input type="checkbox"/> ラジコン	<input type="checkbox"/> スタンバイコード	<input type="checkbox"/> モニター
<input type="checkbox"/> リモコン	<input type="checkbox"/> キーレス		

上物メーカー	上物年式	段数	吊り荷重

車体No	GDY281-0005572		
登録No			

諸元	長さ 469 cm	幅 169 cm	高さ 196 cm
----	-----------	----------	-----------

{ mm} [ 10 mm] { 10 mm} [ mm]

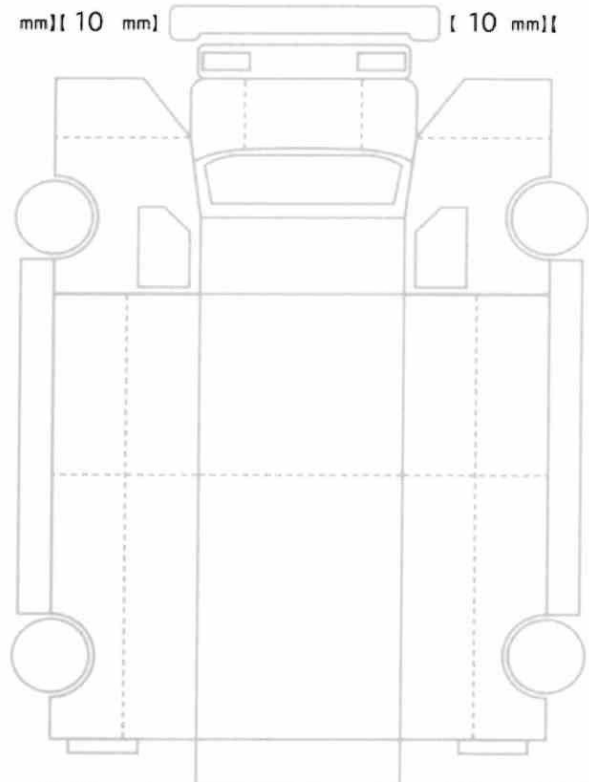

[ 10 mm] [ 10 mm] [ 10 mm] [ 10 mm]  
[ mm] [ mm] [ mm] [ mm]

スペア なし ジャッキ あり 工具: あり