

# 状態表

B 000

初年度登録	車名	ドア	形状	型式	評価点
令和3年11月	7オート	2	ダンフ	2RG-FRR90S2	
グレード	排気量	最大積載量	車両総重量	乗員定員	内装
3.65t 標準ハットレス ダンフ	5190 cc	3650 kg	7985 kg	3人	外装

車歴	シフト	
自家用車	F6	
車検	冷房	燃料
<del>令和5年11月</del>	AAC	軽油
走行区分	走行距離	修復歴
	36000 Km	なし

内装色	色替	カラーNo.
	なし	
外装色	色替	カラーNo.
白	なし	

リサイクル預託金	名義変更期限
12230 円	

タコグラフ年式	電装品
	未検査

型式指定番号	類別区分番号

◎ 走行に関する補足事項
タイヤサイズ 225 / 80 R17.5 燃料タンク 90L 210PS

◎ セールスポイント記入欄
新明和 DR4-0003SY S2111038210 一方開 内寸 340 × 206 × 32 フロアマット&バイザー AM/FMラジオ キーレス HSA 電格ミラー ETC フォグラブ ASR 車線逸脱警報装置 衝突被害軽減ブレーキ アイドリングストップ 室内蛍光灯 右シャシF工具箱 社外テールランプ ルーフキャリア付 (ボルト止め) Rアオリ左右ピン差し加工 字光式ナンバープレート

◎ 不具合箇所・注意事項
ハンドルスレ ダッシュボードキズ Fガラス飛び石表面かけ 左右ドアミラーキズ Rナンバー灯ASSY欠 ルーフキャリアステッカー跡小 左右アオリ上部加工穴4対 (1cm) 前立てプロテクター凸凹&格子曲がり

装備品			
<input checked="" type="checkbox"/> パワーステアリング	<input checked="" type="checkbox"/> パワーウインド	<input type="checkbox"/> サンルーフ	<input type="checkbox"/> アルミ
<input type="checkbox"/> テレビ	<input type="checkbox"/> カーステレオ	<input type="checkbox"/> リアスポイラー	<input type="checkbox"/> CDプレイヤー
<input type="checkbox"/> ナビゲーション	<input type="checkbox"/> バックカメラ	<input type="checkbox"/> MDコンボ	<input type="checkbox"/> ムーンルーフ
<input checked="" type="checkbox"/> エアバック	<input type="checkbox"/> 革シート	<input checked="" type="checkbox"/> ABS	<input type="checkbox"/> ワンオーナー
<input checked="" type="checkbox"/> ETC	<input type="checkbox"/> 禁煙車	<input type="checkbox"/> パワーシート	<input type="checkbox"/> 4WD
<input type="checkbox"/> 3列シート	<input type="checkbox"/> フルエアロ	<input type="checkbox"/> フロアマット	<input type="checkbox"/> 社外マフラー
<input checked="" type="checkbox"/> キーレスエントリー			

後送品申告欄			
<input type="checkbox"/> 新車保証書	<input type="checkbox"/> ラジコン	<input type="checkbox"/> スタンバイコード	<input type="checkbox"/> モニター
<input type="checkbox"/> リモコン	<input type="checkbox"/> キーレス		

上物メーカー	上物年式	段数	吊り荷重
新明和			

車体No	FRR90-7176595		
登録No			

諸元	長さ 541 cm	幅 220 cm	高さ 247 cm
----	-----------	----------	-----------

( mm) [ 7 mm] A1 ( 7 mm) [ mm]

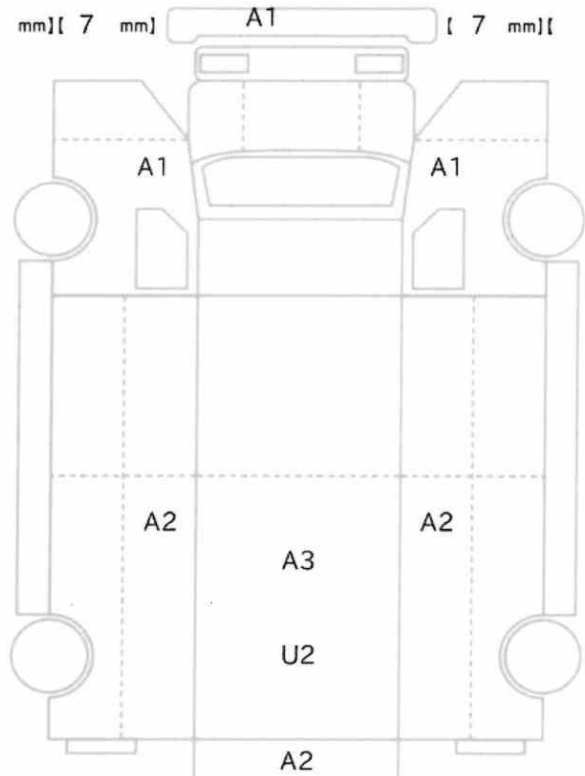

[ 7 mm] [ 7 mm] [ 7 mm] [ 7 mm]  
[ mm] [ mm] [ mm] [ mm]

スペア あり ジャッキ なし 工具: なし