

状態表

B 695

初年度登録	車名	ドア	形状	型式	評価点	
令和5年7月	テント	2	ダンプ	2KG-XZU675T		
グレード	排気量	最大積載量	車両総重量	乗員定員	内装	外装
2t FJL 4WD 強化ダンプ 未使用車	4000 cc	2000 kg	5225 kg	3人		

車歴	シフト	
自家用車	F5	
車検	冷房	燃料
令和7年7月	AC	軽油
走行区分	走行距離	修復歴
	695 Km	なし

内装色	色替	カラーNo.
	なし	
外装色	色替	カラーNo.
白	なし	

リサイクル預託金	名義変更期限
8820 円	

タコグラフ年式	電装品
	未検査

型式指定番号	類別区分番号

◎ 走行に関する補足事項
タイヤサイズ205 / 75R16 燃料タンク65L 未使用車

◎ セールスポイント記入欄
新明和 CR2-0110SY S2306058277 三方開 内寸305×159×32 フロアマット&バイザー AM/FMラジオ 集中ドアロック ESスタート 電格ミラー フォグランブ エコモード アイドリングストップ TRC 車線逸脱警報装置 衝突被害軽減ブレーキ 室内LED灯 電動パーキングブレーキ 全席ビニールシートカバー付 ヘッドライトクリーナー付 2WD/4WD切り替えスイッチ

◎ 不具合箇所・注意事項

装備品			
<input checked="" type="checkbox"/> パワーステアリング	<input checked="" type="checkbox"/> パワーウインド	<input type="checkbox"/> サンルーフ	<input type="checkbox"/> アルミ
<input type="checkbox"/> テレビ	<input type="checkbox"/> カーステレオ	<input type="checkbox"/> リアスポイラー	<input type="checkbox"/> CDプレイヤー
<input type="checkbox"/> ナビゲーション	<input type="checkbox"/> バックカメラ	<input type="checkbox"/> MDコンボ	<input type="checkbox"/> ムーンルーフ
<input checked="" type="checkbox"/> エアバック	<input type="checkbox"/> 革シート	<input checked="" type="checkbox"/> ABS	<input type="checkbox"/> ワンオーナー
<input type="checkbox"/> ETC	<input type="checkbox"/> 禁煙車	<input type="checkbox"/> パワーシート	<input checked="" type="checkbox"/> 4WD
<input type="checkbox"/> 3列シート	<input type="checkbox"/> フルエアロ	<input type="checkbox"/> フロアマット	<input type="checkbox"/> 社外マフラー
<input type="checkbox"/> キーレスエントリー			

後送品申告欄			
<input type="checkbox"/> 新車保証書	<input type="checkbox"/> ラジコン	<input type="checkbox"/> スタンバイコード	<input type="checkbox"/> モニター
<input type="checkbox"/> リモコン	<input type="checkbox"/> キーレス		

上物メーカー	上物年式	段数	吊り荷重
新明和			

車体No	XZU675-0016788		
登録No			

諸元	長さ 468 cm	幅 169 cm	高さ 198 cm
----	-----------	----------	-----------

{ mm} [10 mm] { 10 mm} [mm]

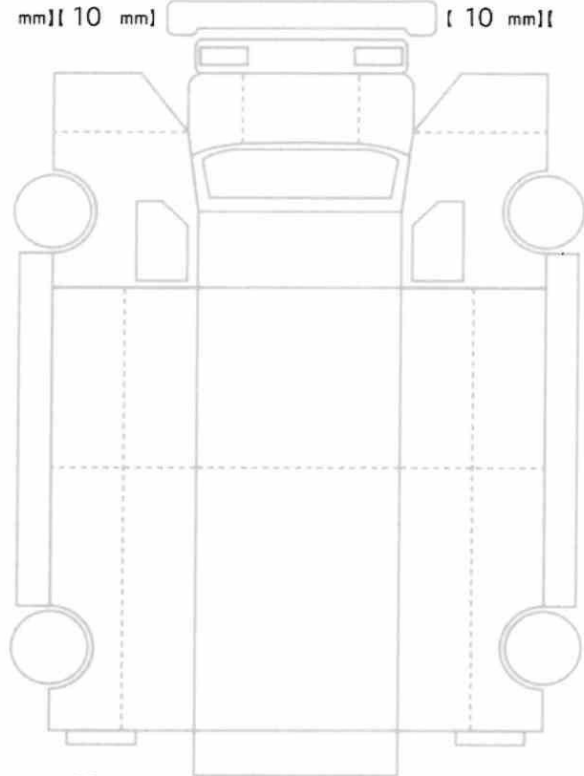

[10 mm] [10 mm] [10 mm] [10 mm]
[mm] [mm] [mm] [mm]

スペア あり ジャッキ あり 工具: あり