

# 状態表

B 632

初年度登録	車名	ドア	形状	型式	評価点	
平成27年6月	キャンター	2	ダンプ	TKG-FDA40		
グレード	排気量	最大積載量	車両総重量	乗員定員	内装	外装
1.9t 全低床 4WD 強化ダンプ	2990 cc	1900 kg	4975 kg	3人		

車歴	シフト	
自家用車	IAT	
車検	冷房	燃料
	AC	軽油
走行区分	走行距離	修復歴
	20632 Km	なし

内装色	色替	カラーNo.
	なし	
外装色	色替	カラーNo.
白	なし	

リサイクル預託金	名義変更期限
8830 円	

タコグラフ年式	電装品
	未検査

型式指定番号	類別区分番号

◎ 走行に関する補足事項

タイヤサイズ195 / 85 R 15  
スタッドレスタイヤ装着  
燃料タンク70L

◎ セールスポイント記入欄

極東 DD02-31 15LD41006Y 三方開  
内寸305×159×28  
フロアマット&バイザー  
AM / FMラジオ  
キーレス  
ETC  
運転席肘掛付

◎ 不具合箇所・注意事項

ハンドルスレ  
ダッシュボードキズ  
Fガラス飛び石表面かけ  
左右ドアミラーキズ  
左右ドアステッカー跡小  
前立てプロテクター格子一部曲がり  
シャシフレーム一部サビ小  
Rバンパー左はじカバー欠

装備品

<input checked="" type="checkbox"/> パワーステアリング	<input checked="" type="checkbox"/> パワーウインド	<input type="checkbox"/> サンルーフ	<input type="checkbox"/> アルミ
<input type="checkbox"/> テレビ	<input type="checkbox"/> カーステレオ	<input type="checkbox"/> リアスポイラー	<input type="checkbox"/> CDプレイヤー
<input type="checkbox"/> ナビゲーション	<input type="checkbox"/> バックカメラ	<input type="checkbox"/> MDコンボ	<input type="checkbox"/> ムーンルーフ
<input checked="" type="checkbox"/> エアバック	<input type="checkbox"/> 革シート	<input checked="" type="checkbox"/> ABS	<input type="checkbox"/> ワンオーナー
<input checked="" type="checkbox"/> ETC	<input type="checkbox"/> 禁煙車	<input type="checkbox"/> パワーシート	<input checked="" type="checkbox"/> 4WD
<input type="checkbox"/> 3列シート	<input type="checkbox"/> フルエアロ	<input type="checkbox"/> フロアマット	<input type="checkbox"/> 社外マフラー
<input checked="" type="checkbox"/> キーレスエントリー			

後送品申告欄

<input type="checkbox"/> 新車保証書	<input type="checkbox"/> ラジコン	<input type="checkbox"/> スタンバイコード	<input type="checkbox"/> モニター
<input type="checkbox"/> リモコン	<input type="checkbox"/> キーレス		

上物メーカー	上物年式	段数	吊り荷重
極東			

車体No	FDA40-540046		
登録No			

諸元	長さ 469 cm	幅 169 cm	高さ 199 cm
----	-----------	----------	-----------

( mm) [ 7 mm] A1 ( 7 mm) [ mm]

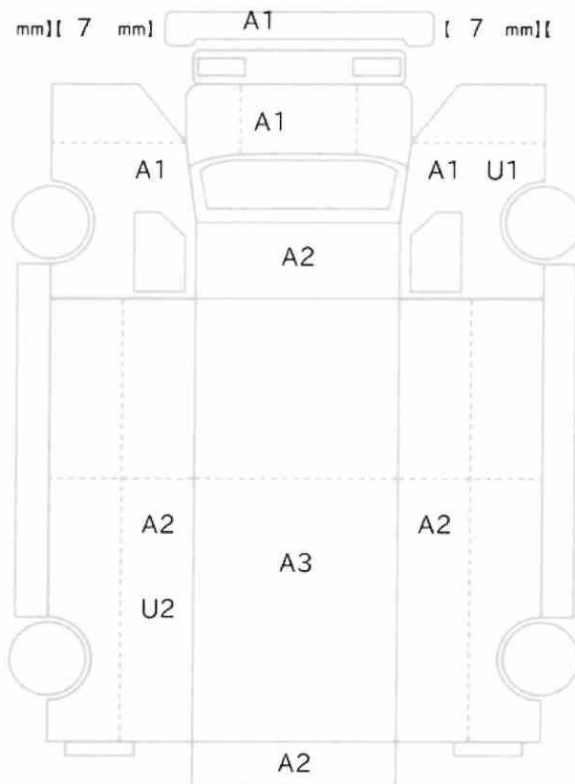

[ 7 mm] [ 7 mm] [ 7 mm] [ 7 mm]  
[ mm] [ mm] [ mm] [ mm]

スペア なし ジャッキ あり 工具: あり