

状態表

B 243

初年度登録	車名	ドア	形状	型式	評価点
平成30年6月	IL7	2	ダンプ	TPG-NKS85AN	
グレード	排気量	最大積載量	車両総重量	乗員定員	内装
3t FFL 4WD 強化ダンプ	2990 cc	3000 kg	6105 kg	3人	外装

車歴	シフト	
自家用車	F5	
車検	冷房	燃料
	AC	軽油
走行区分	走行距離	修復歴
	55243 Km	なし

内装色	色替	カラーNo.
	なし	
外装色	色替	カラーNo.
白	なし	

リサイクル預託金	名義変更期限
9170 円	

タコグラフ年式	電装品
	未検査

型式指定番号	類別区分番号

◎ 走行に関する補足事項
タイヤサイズ 205 / 75 R 16 燃料タンク 63 L

◎ セールスポイント記入欄
新明和 DR2-0110SY S90554577 三方開 内寸 305 × 159 × 37 フロアマット&バイザー AM / FM ラジオ キーレス HSA 電格ミラー フォグランプ ECONO 2WD / 4WD 切り替えスイッチ ETC 右路肩灯 Rブル積加工&ピン差し加工 1本

◎ 不具合箇所・注意事項
ハンドルスレ ダッシュボードキズ Fガラス飛び石表面かけ 右ドアミラーキズ 左フォグランプ球切れ EGタペットオイルにじみ跡 シャシフレーム一部サビ 前立てプロテクター凸凹 左右アオリ上部加工穴6対 (1cm)

装備品			
<input checked="" type="checkbox"/> パワーステアリング	<input checked="" type="checkbox"/> パワーウインド	<input type="checkbox"/> サンルーフ	<input type="checkbox"/> アルミ
<input type="checkbox"/> テレビ	<input type="checkbox"/> カーステレオ	<input type="checkbox"/> リアスポイラー	<input type="checkbox"/> CDプレイヤー
<input type="checkbox"/> ナビゲーション	<input type="checkbox"/> バックカメラ	<input type="checkbox"/> MDコンボ	<input type="checkbox"/> ムーンルーフ
<input checked="" type="checkbox"/> エアバック	<input type="checkbox"/> 革シート	<input checked="" type="checkbox"/> ABS	<input type="checkbox"/> ワンオーナー
<input checked="" type="checkbox"/> ETC	<input type="checkbox"/> 禁煙車	<input type="checkbox"/> パワーシート	<input type="checkbox"/> 4WD
<input type="checkbox"/> 3列シート	<input type="checkbox"/> フルエアロ	<input type="checkbox"/> フロアマット	<input type="checkbox"/> 社外マフラー
<input checked="" type="checkbox"/> キーレスエントリー			

後送品申告欄			
<input type="checkbox"/> 新車保証書	<input type="checkbox"/> ラジコン	<input type="checkbox"/> スタンバイコード	<input type="checkbox"/> モニター
<input type="checkbox"/> リモコン	<input type="checkbox"/> キーレス		

上物メーカー	上物年式	段数	吊り荷重
新明和			

車体No	NKS85-7011152		
登録No			

諸元	長さ 469 cm	幅 169 cm	高さ 200 cm
----	-----------	----------	-----------

[mm] [6 mm] [6 mm] [mm]

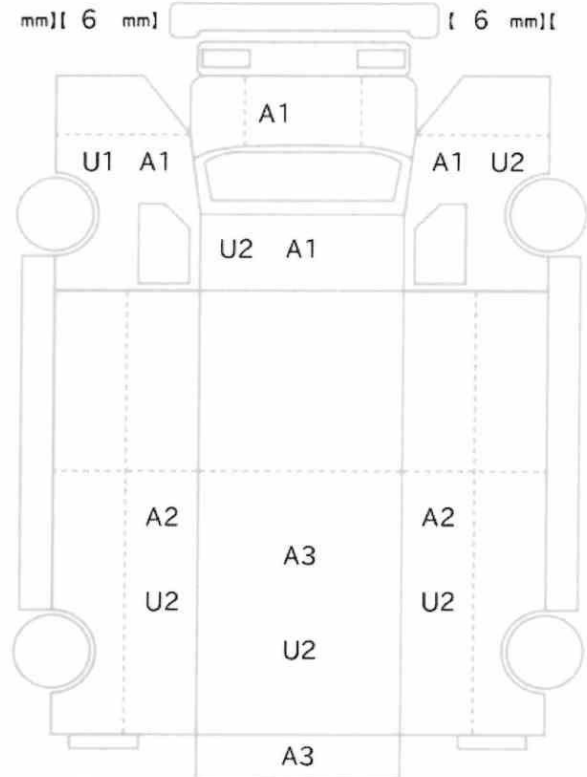

[3 mm] [3 mm] [3 mm] [3 mm]
[mm] [mm] [mm] [mm]

スペア あり ジャッキ あり 工具: あり