

# 状態表

E 197

初年度登録	車名	ドア	形状	型式	評価点
令和1年10月	レンジャー	2	ヒラクレーン	2PG-FE2ABG	
グレード	排気量	最大積載量	車両総重量	乗員定員	
7t 標準ベッド付 4段クレーン アルミオリ リアサス	5120 cc	7000 kg	14370 kg	2人	内装 外装

車歴	シフト
事業用	F6
車検	冷房
	AAC
	燃料
	軽油
走行区分	走行距離
	90197 Km
	修復歴
	なし

内装色	色替	カラーNo.
	なし	
外装色	色替	カラーNo.
白	なし	

リサイクル預託金	名義変更期限
10900 円	

タコグラフ年式	電装品
	未検査

型式指定番号	類別区分番号

◎ 走行に関する補足事項

タイヤサイズ 265 / 70R19.5  
 燃料タンク 250L 240PS  
 Rエアサス アルミオリアホリ木平三方開  
 横ねた19本 R左右支柱脱着可能  
 内寸 595 × 224 × 40

◎ セールスポイント記入欄

クワノ TMZX364H-RSA 2.93t吊 41002601174  
 KE0259 2019年8月 ラジコン フック  
 走行時7-4前方格納 ML警報型  
 高さ制限 & 未格納警報装置  
 70アマト&ワイザ - AMFMラジオ キーレス エコモード  
 ESスタート 電格ミラー&ター&左右電動角度調整  
 フォグランプ ETC2.0 ドライブレコーダー バックモニター  
 オートクルーズ TRC アイドリングストップ 別体タコグラフ  
 車線逸脱警報装置 衝突被害軽減ブレーキ  
 クラッチペダル上盗難防止装置スイッチ付  
 消火器1個 タイヤ止め2個 クレーン足場板2枚  
 運転席エアサス&肘掛付 室内LED灯&カーテン付  
 左右セロラック サイドマーカー5対 左右路肩灯  
 左シャシR3連タイヤチェーンフック2個 埋め込みフック7対  
 右シャシ中央&R2フェリス製工具箱  
 左右R2フェリス製はしご付  
 ステンレス&アルミ編鋼板製ルーフレア付  
 前立て鳥居鉄板&棚加工&上部枕木付  
 前立て回転J型フック4個&左右ステンレス製工具箱

◎ 不具合箇所・注意事項

ダッシュボードキズ  
 右シート下はじ表皮はげ  
 Fガラス飛び石表面かけ  
 左右アオリステッカー跡小  
 荷台内スリキズ 上物クレーンキズ

装備品

<input checked="" type="checkbox"/> パワーステアリング	<input checked="" type="checkbox"/> パワーウインド	<input type="checkbox"/> サンルーフ	<input type="checkbox"/> アルミ
<input type="checkbox"/> テレビ	<input type="checkbox"/> カーステレオ	<input type="checkbox"/> リアスポイラー	<input type="checkbox"/> CDプレイヤー
<input type="checkbox"/> ナビゲーション	<input checked="" type="checkbox"/> バックカメラ	<input type="checkbox"/> MDコンボ	<input type="checkbox"/> ムーンルーフ
<input checked="" type="checkbox"/> エアバック	<input type="checkbox"/> 革シート	<input checked="" type="checkbox"/> ABS	<input type="checkbox"/> ワンオーナー
<input checked="" type="checkbox"/> ETC	<input type="checkbox"/> 禁煙車	<input type="checkbox"/> パワーシート	<input type="checkbox"/> 4WD
<input type="checkbox"/> 3列シート	<input type="checkbox"/> フルエアロ	<input type="checkbox"/> フロアマット	<input type="checkbox"/> 社外マフラー
<input checked="" type="checkbox"/> キーレスエントリー			

後送品申告欄

<input type="checkbox"/> 新車保証書	<input checked="" type="checkbox"/> ラジコン	<input type="checkbox"/> スタンバイコード	<input type="checkbox"/> モニター
<input type="checkbox"/> リモコン	<input type="checkbox"/> キーレス		

上物メーカー	上物年式	段数	吊り荷重
クワノ	2019年	4段	2.93 t

車体No	FE2AB-103834
登録No	

諸元	長さ 984 cm	幅 239 cm	高さ 305 cm
----	-----------	----------	-----------

[ 5 mm] [ 5 mm] A1 [ 5 mm] [ mm]

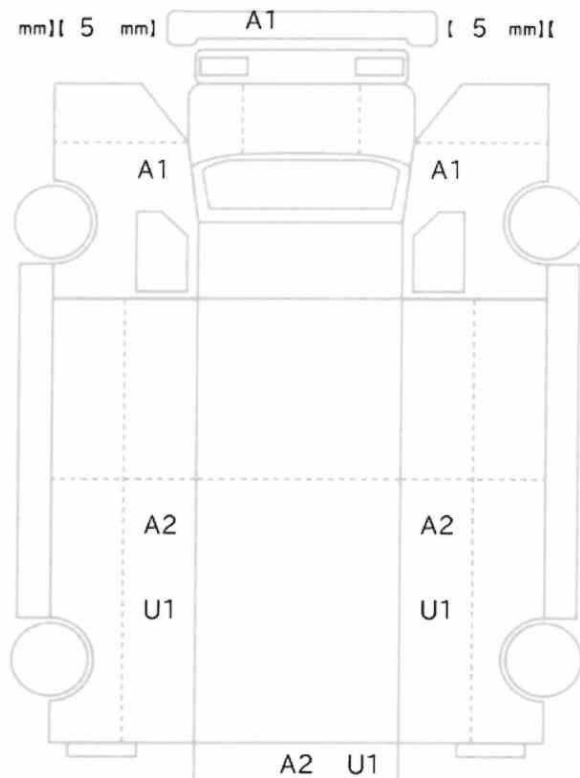

[ 5 mm] [ 5 mm] [ 4 mm] [ 4 mm]  
 [ mm] [ mm] [ mm] [ mm]

スペア あり ジャッキ あり 工具: あり