

状態表

A 233

初年度登録	車名	ドア	形状	型式	評価点
平成27年6月	テュト	2	ヒラ	TKG-XZC675M	
グレード	排気量	最大積載量	車両総重量	乗員定員	内装
2t FJL 4WD 標準 平ボディ	4000 cc	2000 kg	4735 kg	3人	外装

車歴	シフト	
自家用車	F5	
車検	冷房	燃料
	AC	軽油
走行区分	走行距離	修復歴
	168233 Km	なし

内装色	色替	カラーNo.
	なし	
外装色	色替	カラーNo.
白	なし	

リサイクル預託金	名義変更期限
8820 円	

タコグラフ年式	電装品
	未検査

型式指定番号	類別区分番号

◎ 走行に関する補足事項
タイヤサイズ205 / 70R16 燃料タンク80L

◎ セールスポイント記入欄
内寸311×161×65(R38) フロアマット&バイザー AM/FMラジオ キーレス ESスタート 電格ミラー フォグランブ エコモード TRC 室内LED灯 ETC 2WD/4WD切り替えスイッチ アルミ製ルーフキャリア付 左シャシR工具箱 左右アオリ増し枠ステーキパイブ溶接 前立て鳥居アルミ編鋼板張り 荷台用幌シート付(鳥居かぶせタイプ) 木平三方開

◎ 不具合箇所・注意事項
ハンドルスレ ダッシュボードキズ 右シート下はじ表皮切れ穴(10cm) 左右ドアミラーキズ シャシフレーム一部サビ小 右Rフェンダーフラップ欠 荷台板スリキズ

装備品			
<input checked="" type="checkbox"/> パワーステアリング	<input checked="" type="checkbox"/> パワーウインド	<input type="checkbox"/> サンルーフ	<input type="checkbox"/> アルミ
<input type="checkbox"/> テレビ	<input type="checkbox"/> カーステレオ	<input type="checkbox"/> リアスボイラー	<input type="checkbox"/> CDプレイヤー
<input type="checkbox"/> ナビゲーション	<input type="checkbox"/> バックカメラ	<input type="checkbox"/> MDコンボ	<input type="checkbox"/> ムーンルーフ
<input checked="" type="checkbox"/> エアバック	<input type="checkbox"/> 革シート	<input checked="" type="checkbox"/> ABS	<input type="checkbox"/> ワンオーナー
<input checked="" type="checkbox"/> ETC	<input type="checkbox"/> 禁煙車	<input type="checkbox"/> パワーシート	<input checked="" type="checkbox"/> 4WD
<input type="checkbox"/> 3列シート	<input type="checkbox"/> フルエアロ	<input type="checkbox"/> フロアマット	<input type="checkbox"/> 社外マフラー
<input checked="" type="checkbox"/> キーレスエントリー			

後送品申告欄			
<input type="checkbox"/> 新車保証書	<input type="checkbox"/> ラジコン	<input type="checkbox"/> スタンバイコード	<input type="checkbox"/> モニター
<input type="checkbox"/> リモコン	<input type="checkbox"/> キーレス		

上物メーカー	上物年式	段数	吊り荷重

車体No	XZC675-0002367
登録No	

諸元	長さ 469 cm	幅 169 cm	高さ 198 cm
----	-----------	----------	-----------

{ mm} { 4 mm} A1 { 4 mm} { mm}

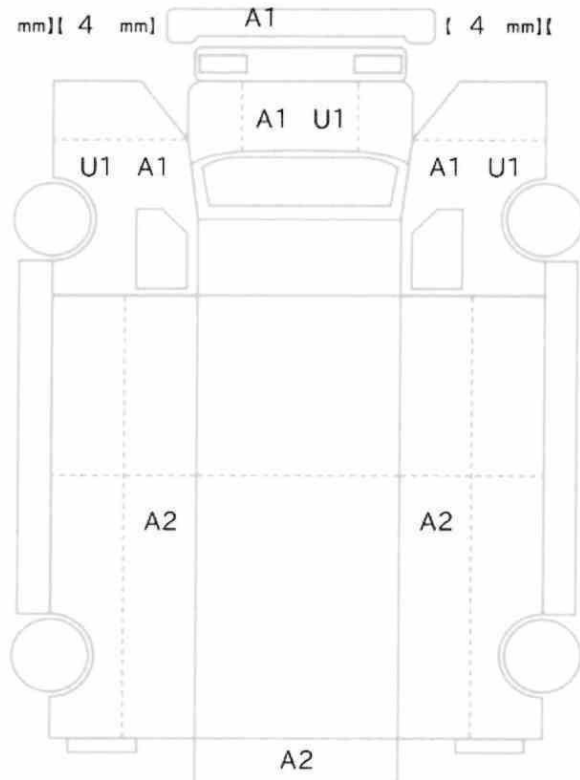

{ 3 mm} { 3 mm} { 2 mm} { 3 mm}
{ mm} { mm} { mm} { mm}

スペア あり ジャッキ あり 工具: あり