

状態表

A 276

初年度登録	車名	ドア	形状	型式	評価点
平成30年3月	IL7	2	ヒラ	TRG-NJR85A	
グレード	排気量	最大積載量	車両総重量	乗員定員	内装
2t FFL 標準 平ボディ	2990 cc	2000 kg	4325 kg	3人	外装

車歴	シフト
自家用車	F5
車検	冷房
	AC
	燃料
	軽油
走行区分	走行距離
	103276 Km
	修復歴
	なし

内装色	色替	カラーNo.
	なし	
外装色	色替	カラーNo.
シロ	なし	

リサイクル預託金	名義変更期限
9170円	

タコグラフ年式	電装品
	未検査

型式指定番号	類別区分番号

◎ 走行に関する補足事項
タイヤサイズ195/75R15 燃料タンク75L

◎ セールスポイント記入欄
内寸311×162×38 フロアマット&バイザー AM/FMラジオ キーレス HSA 電格ミラー フォグランプ ECONO ETC ASR サイドマーカー1対 Rアオリチェーン2個 アオリ三方新品(未使用品)交換済み 木平三方開

◎ 不具合箇所・注意事項
ダッシュボードキズ Fガラス飛び石表面かけ 左右ドアミラーキズ 右ミラーカバー一部フレ スペアタイヤ段ベリワイヤー出てる 荷台ボデー枠塗装跡 荷台床板スリキズ

装備品			
<input checked="" type="checkbox"/> パワーステアリング	<input checked="" type="checkbox"/> パワーウインド	<input type="checkbox"/> サンルーフ	<input type="checkbox"/> アルミ
<input type="checkbox"/> テレビ	<input type="checkbox"/> カーステレオ	<input type="checkbox"/> リアスボイラー	<input type="checkbox"/> CDプレイヤー
<input type="checkbox"/> ナビゲーション	<input type="checkbox"/> バックカメラ	<input type="checkbox"/> MDコンボ	<input type="checkbox"/> ムーンルーフ
<input checked="" type="checkbox"/> エアバック	<input type="checkbox"/> 革シート	<input checked="" type="checkbox"/> ABS	<input type="checkbox"/> ワンオーナー
<input checked="" type="checkbox"/> ETC	<input type="checkbox"/> 禁煙車	<input type="checkbox"/> パワーシート	<input type="checkbox"/> 4WD
<input type="checkbox"/> 3列シート	<input type="checkbox"/> フルエアロ	<input type="checkbox"/> フロアマット	<input type="checkbox"/> 社外マフラー
<input checked="" type="checkbox"/> キーレスエントリー			

後送品申告欄			
<input type="checkbox"/> 新車保証書	<input type="checkbox"/> ラジコン	<input type="checkbox"/> スタンバイコード	<input type="checkbox"/> モニター
<input type="checkbox"/> リモコン	<input type="checkbox"/> キーレス		

上物メーカー	上物年式	段数	吊り荷重

車体No	NJR85-7066055		
登録No			

諸元	長さ 468 cm	幅 169 cm	高さ 196 cm
----	-----------	----------	-----------

[mm][10 mm] A1 [8 mm][mm]

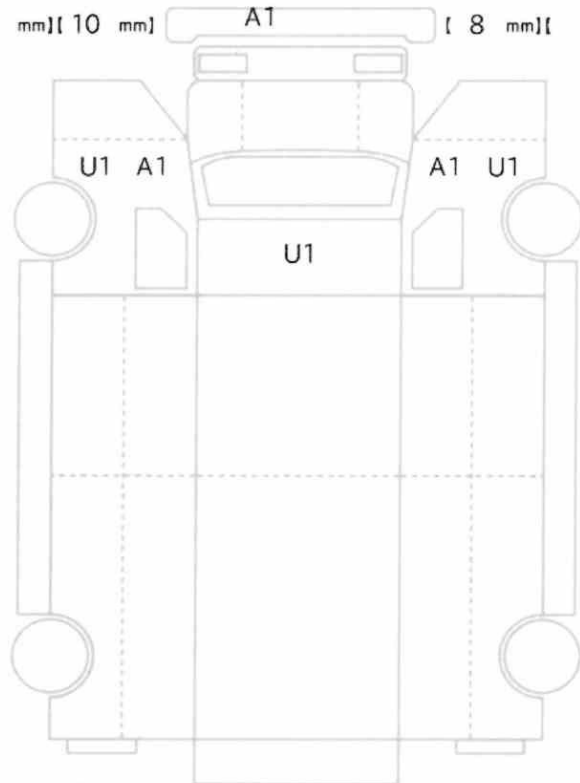

[3 mm][2 mm] [5 mm][3 mm]
[mm][mm] [mm][mm]

スペア あり ジャッキ あり 工具: あり