

状態表

D 705

初年度登録	車名	ドア	形状	型式	評価点	
平成30年4月	が 付	2	ヒラ	TKG-XZU675		
グレード	排気量	最大積載量	車両総重量	乗員定員	内装	外装
2t FJL 4WD 標準 垂直PG	4000 cc	2000 kg	4895 kg	3人		

車歴	シフト	
自家用車	F5	
車検	冷房	燃料
	AC	軽油
走行区分	走行距離	修復歴
	32705 Km	なし

内装色	色替	カラーNo.
	なし	
外装色	色替	カラーNo.
白	なし	

リサイクル預託金	名義変更期限
8060 円	

タコグラフ年式	電装品
	未検査

型式指定番号	類別区分番号

◎ 走行に関する補足事項
タイヤサイズ205 / 70R16 スタッドレスタイヤ装着 燃料タンク80L

◎ セールスポイント記入欄
トヨタ車体 ST17M050338 垂直PG 600kg能力 左R支柱PG上下スイッチ PG用リモコン付 内寸307×161×38 フロアマット&バイザー 社外メモリーナビ オートドアロックスイッチ付 (ON時集中ドアロック&キーレス使用可) エコモード TRC ETC 左右電格ミラー&ヒーター&電動角度調整 車線逸脱警報装置 衝突被害軽減ブレーキ 2WD / 4WD切り替えスイッチ 左右アオリ増し枠溶接&パイプ立て穴6対 木平三方開

◎ 不具合箇所・注意事項
ダッシュボードキズ PGメインスイッチランプ不灯 Fガラス飛び石表面かけ 左右ドアミラーキズ シャシフレーム一部サビ 荷台板スリキズ

装備品			
<input checked="" type="checkbox"/> パワーステアリング	<input checked="" type="checkbox"/> パワーウインド	<input type="checkbox"/> サンルーフ	<input type="checkbox"/> アルミ
<input type="checkbox"/> テレビ	<input type="checkbox"/> カーステレオ	<input type="checkbox"/> リアスポイラー	<input type="checkbox"/> CDプレイヤー
<input checked="" type="checkbox"/> ナビゲーション	<input type="checkbox"/> バックカメラ	<input type="checkbox"/> MDコンボ	<input type="checkbox"/> ムーンルーフ
<input checked="" type="checkbox"/> エアバック	<input type="checkbox"/> 革シート	<input checked="" type="checkbox"/> ABS	<input type="checkbox"/> ワンオーナー
<input checked="" type="checkbox"/> ETC	<input type="checkbox"/> 禁煙車	<input type="checkbox"/> パワーシート	<input checked="" type="checkbox"/> 4WD
<input type="checkbox"/> 3列シート	<input type="checkbox"/> フルエアロ	<input type="checkbox"/> フロアマット	<input type="checkbox"/> 社外マフラー
<input checked="" type="checkbox"/> キーレスエントリー			

後送品申告欄			
<input type="checkbox"/> 新車保証書	<input type="checkbox"/> ラジコン	<input type="checkbox"/> スタンバイコード	<input type="checkbox"/> モニター
<input checked="" type="checkbox"/> リモコン	<input type="checkbox"/> キーレス		

上物メーカー	上物年式	段数	吊り荷重
トヨタ車体			

車体No	XZU675-0009187		
登録No			

諸元	長さ 465 cm	幅 169 cm	高さ 198 cm
----	-----------	----------	-----------

[8 mm] [8 mm] A1 [8 mm] [mm]

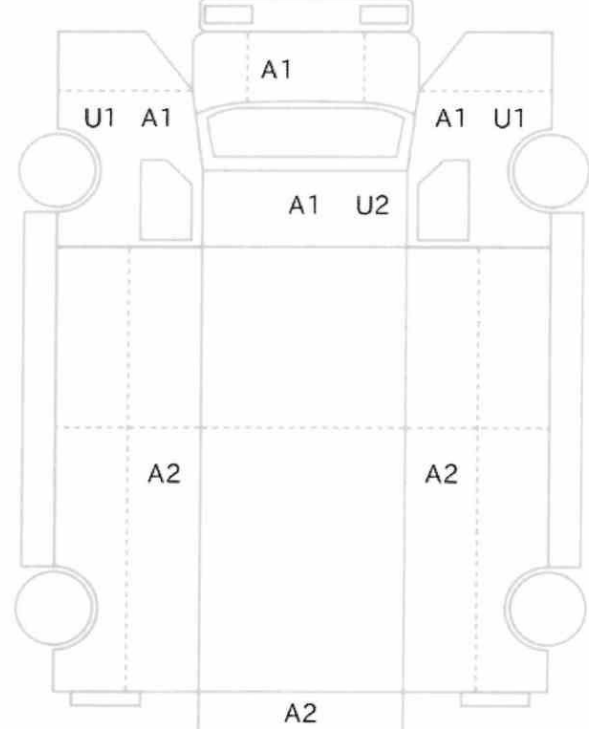

[8 mm] [8 mm] [8 mm] [8 mm]
[mm] [mm] [mm] [mm]

スペア あり ジャッキ あり 工具: あり