

状態表

E 875

初年度登録	車名	ドア	形状	型式	評価点
令和5年6月	キャンター	2	ヒールン	2PG-FEB80	
グレード	排気量	最大積載量	車両総重量	乗員定員	内装
3.3t 高床 ワイド超ロング 2.93t吊4段ク ン 未使用車	2990 cc	3300 kg	7485 kg	3人	外装

車歴	シフト
自家用車	I5
車検	冷房
令和7年6月	AC
走行区分	燃料
	軽油
	修復歴
	なし

内装色	色替	カラーNo.
	なし	
外装色	色替	カラーNo.
白	なし	

リサイクル預託金	名義変更期限
8830 円	

タコグラフ年式	電装品
	未検査

型式指定番号	類別区分番号

◎ 走行に関する補足事項
タイヤサイズ 225 / 80R17.5 燃料タンク 100L ハイルーフ 未使用車

◎ セールスポイント記入欄
古河エック URG294AW RA1 G407836 2023年5月 ジョイスティック式ラジコン フックイン 高さ制限&未格納警報装置 M警報型 超ワイド張出(105cm) 内寸 435 x 208 x 38 フロアマット&バイザー AM/FMラジオ キーレス EZGO 電格ミラー ASR フォグランプ アイドリングストップ 車線逸脱警報装置 衝突被害軽減ブレーキ 左右セイコーラック 左シャシ中央工具箱 Rアオリチェーン2個 アドブルー液 10L 木平三方開 横ねた 13本

◎ 不具合箇所・注意事項

装備品			
<input checked="" type="checkbox"/> パワーステアリング	<input checked="" type="checkbox"/> パワーウインド	<input type="checkbox"/> サンルーフ	<input type="checkbox"/> アルミ
<input type="checkbox"/> テレビ	<input type="checkbox"/> カーステレオ	<input type="checkbox"/> リアスポイラー	<input type="checkbox"/> CDプレイヤー
<input type="checkbox"/> ナビゲーション	<input type="checkbox"/> バックカメラ	<input type="checkbox"/> MDコンボ	<input type="checkbox"/> ムーンルーフ
<input checked="" type="checkbox"/> エアバック	<input type="checkbox"/> 革シート	<input checked="" type="checkbox"/> ABS	<input type="checkbox"/> ワンオーナー
<input type="checkbox"/> ETC	<input type="checkbox"/> 禁煙車	<input type="checkbox"/> パワーシート	<input type="checkbox"/> 4WD
<input type="checkbox"/> 3列シート	<input type="checkbox"/> フルエアロ	<input type="checkbox"/> フロアマット	<input type="checkbox"/> 社外マフラー
<input checked="" type="checkbox"/> キーレスエントリー			
後送品申告欄			
<input type="checkbox"/> 新車保証書	<input checked="" type="checkbox"/> ラジコン	<input type="checkbox"/> スタンバイコード	<input type="checkbox"/> モニター
<input type="checkbox"/> リモコン	<input type="checkbox"/> キーレス		

上物メーカー	上物年式	段数	吊り荷重
古河エック	2023 年	4 段	2.93 t

車体No	FEB80-601177
登録No	

諸元	長さ 683 cm	幅 222 cm	高さ 273 cm
----	-----------	----------	-----------

[mm][10 mm] [10 mm][mm]

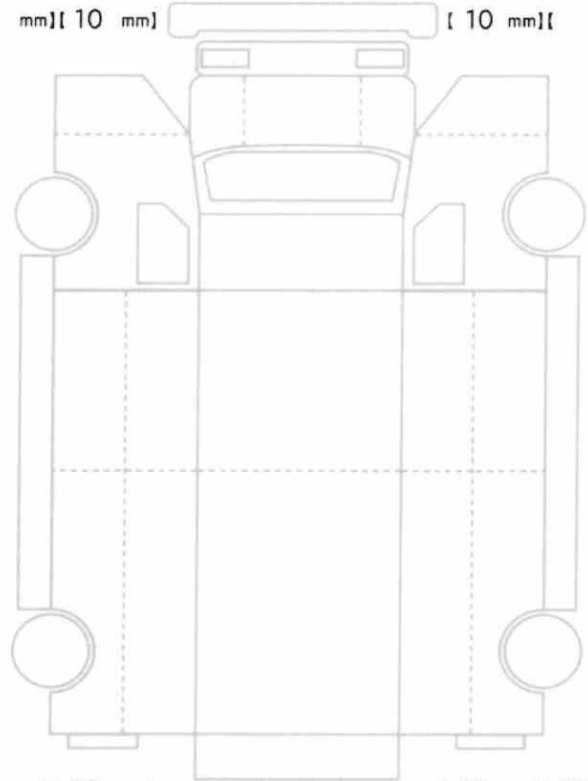

[10 mm][10 mm] [10 mm][10 mm]
[mm][mm] [mm][mm]

スベア あり ジャッキ あり 工具: あり