

# 状態表

E 826

初年度登録	車名	ドア	形状	型式	評価点
令和5年5月	キャンター	2	ひょうろん	2PG-FEB80	
グレード	排気量	最大積載量	車両総重量	乗員定員	内装
3.2t 高床 ワイド超ロング 2.93t吊5段クル ン 未使用車	2990 cc	3200 kg	7465 kg	3人	外装

車歴	シフト
自家用車	15
車検	冷房
令和7年5月	AC
走行区分	燃料
	軽油
	修復歴
	なし

内装色	色替	カラーNo.
	なし	
外装色	色替	カラーNo.
紺	なし	

リサイクル預託金	名義変更期限
8830 円	

タコグラフ年式	電装品
	未検査

型式指定番号	類別区分番号

◎ 走行に関する補足事項
タイヤサイズ 225 / 80 R17.5 燃料タンク 100L ハイルーフ 未使用車

◎ セールスポイント記入欄
古河ニッカ URC295AW RA1 G407791 2023年4月 ジョイスティック式ラジコン フックイン 高さ制限 & 未格納警報装置 ML警報型 超ワイド張出(105cm) 内寸 435 × 208 × 38 フロアマット & バイザー AM / FM ラジオ キーレス EZGO 電格ミラー ASR フォグランプ アイドリングストップ 車線逸脱警報装置 衝突被害軽減ブレーキ 左右セイコーラック 左シャン中央工具箱 Rアオリチェーン2個 アドブルー液 10L 木平三方開 横ねた 13本

◎ 不具合箇所・注意事項

装備品			
<input checked="" type="checkbox"/> パワーステアリング	<input checked="" type="checkbox"/> パワーウインド	<input type="checkbox"/> サンルーフ	<input type="checkbox"/> アルミ
<input type="checkbox"/> テレビ	<input type="checkbox"/> カーステレオ	<input type="checkbox"/> リアスポイラー	<input type="checkbox"/> CDプレイヤー
<input type="checkbox"/> ナビゲーション	<input type="checkbox"/> バックカメラ	<input type="checkbox"/> MDコンボ	<input type="checkbox"/> ムーンルーフ
<input checked="" type="checkbox"/> エアバック	<input type="checkbox"/> 革シート	<input checked="" type="checkbox"/> ABS	<input type="checkbox"/> ワンオーナー
<input type="checkbox"/> ETC	<input type="checkbox"/> 禁煙車	<input type="checkbox"/> パワーシート	<input type="checkbox"/> 4WD
<input type="checkbox"/> 3列シート	<input type="checkbox"/> フルエアロ	<input type="checkbox"/> フロアマット	<input type="checkbox"/> 社外マフラー
<input checked="" type="checkbox"/> キーレスエントリー			

後送品申告欄			
<input type="checkbox"/> 新車保証書	<input checked="" type="checkbox"/> ラジコン	<input type="checkbox"/> スタンバイコード	<input type="checkbox"/> モニター
<input type="checkbox"/> リモコン	<input type="checkbox"/> キーレス		

上物メーカー	上物年式	段数	吊り荷重
古河ニッカ	2023 年	5 段	2.93 t

車体No	FEB80-601252		
登録No			

諸元	長さ 683 cm	幅 222 cm	高さ 278 cm
----	-----------	----------	-----------

[ 10 mm ] [ 10 mm ] [ 10 mm ] [ 10 mm ]

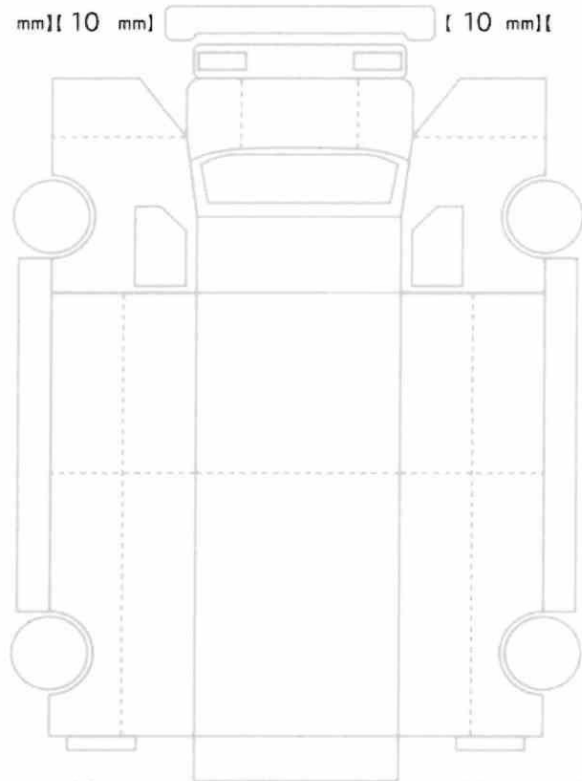

[ 10 mm ] [ 10 mm ] [ 10 mm ] [ 10 mm ]  
[ 10 mm ] [ 10 mm ] [ 10 mm ] [ 10 mm ]

スペア あり ジャッキ あり 工具: あり