

状態表

A 042

初年度登録	車名	ドア	形状	型式	評価点
令和3年11月	デュトロ	2	ヒラ	2RG-XZU712M	
グレード	排気量	最大積載量	車両総重量	乗員定員	内装
2.95t FJL ワイドロング 平ボディ	4000 cc	2950 kg	6245 kg	3人	外装

車歴	シフト
レンタ	FAT
車検	冷房
令和5年11月	AC
燃料	軽油
走行区分	修復歴
走行距離	なし
26042 Km	

内装色	色替	カラーNo.
	なし	
外装色	色替	カラーNo.
白	なし	

リサイクル預託金	名義変更期限
8820 円	

タコグラフ年式	電装品
	未検査

型式指定番号	類別区分番号

◎ 走行に関する補足事項
タイヤサイズ 225 / 70 R 16
燃料タンク 100L

◎ セールスポイント記入欄
内寸 436 × 208 × 38
フロアマット&バイザー
社外メモリーナビ&フルセグ
集中ドアロック 電格ミラー
ETC TRC
アイドリングストップ
車線逸脱警報装置
衝突被害軽減ブレーキ
ロープ穴4対
左右セイコーラック
荷台床鉄板張り (元板フレ・くさり無し)
三方開

◎ 不具合箇所・注意事項
ダッシュボードキズ
Fガラス飛び石表面かけ
左右ドアミラーキズ
アオリ内板スリキズ

装備品			
<input checked="" type="checkbox"/> パワーステアリング	<input checked="" type="checkbox"/> パワーウインド	<input type="checkbox"/> サンルーフ	<input type="checkbox"/> アルミ
<input type="checkbox"/> テレビ	<input type="checkbox"/> カーステレオ	<input type="checkbox"/> リアスポイラー	<input type="checkbox"/> CDプレイヤー
<input checked="" type="checkbox"/> ナビゲーション	<input type="checkbox"/> バックカメラ	<input type="checkbox"/> MDコンボ	<input type="checkbox"/> ムーンルーフ
<input checked="" type="checkbox"/> エアバック	<input type="checkbox"/> 革シート	<input checked="" type="checkbox"/> ABS	<input type="checkbox"/> ワンオーナー
<input checked="" type="checkbox"/> ETC	<input type="checkbox"/> 禁煙車	<input type="checkbox"/> パワーシート	<input type="checkbox"/> 4WD
<input type="checkbox"/> 3列シート	<input type="checkbox"/> フルエアロ	<input type="checkbox"/> フロアマット	<input type="checkbox"/> 社外マフラー
<input type="checkbox"/> キーレスエントリー			

後送品申告欄			
<input type="checkbox"/> 新車保証書	<input type="checkbox"/> ラジコン	<input type="checkbox"/> スタンバイコード	<input type="checkbox"/> モニター
<input type="checkbox"/> リモコン	<input type="checkbox"/> キーレス		

上物メーカー	上物年式	段数	吊り荷重

車体No	XZU712-0011502		
登録No			

諸元	長さ 618 cm	幅 218 cm	高さ 226 cm
----	-----------	----------	-----------

[8 mm] [8 mm] A1 [8 mm] [8 mm]

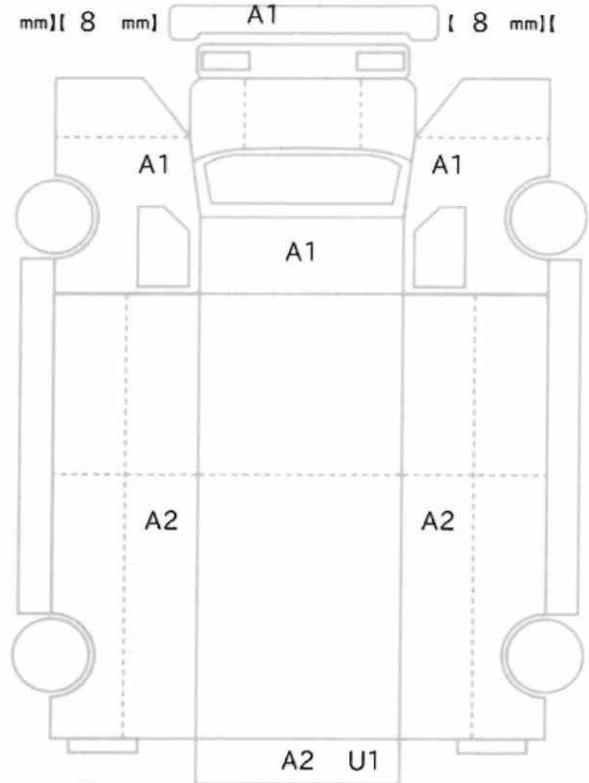

[8 mm] [8 mm] [8 mm] [8 mm]

スベア あり ジャッキ あり 工具: なし