

状態表

A 686

初年度登録	車名	ドア	形状	型式	評価点
令和3年6月	ダ付	2	ヒラ	LDF-KDY281	
グレード	排気量	最大積載量	車両総重量	乗員定員	内装
1.25t FJL 4WD Sタイプ 幌付平ボディ	2980 cc	1250 kg	3295 kg	3人	
					外装

車歴	シフト
自家用車	F5
車検	冷房
	AC
	燃料
	軽油
走行区分	走行距離
	2686 Km
	修復歴
	なし

内装色	色替	カラーNo.
	なし	
外装色	色替	カラーNo.
白	なし	

リサイクル預託金	名義変更期限
7700円	

タコグラフ年式	電装品
	未検査

型式指定番号	類別区分番号

◎ 走行に関する補足事項
タイヤサイズ175/75R15 スタッドレスタイヤ装着

◎ セールスポイント記入欄
内寸310×161×151 フロアマット&バイザー AM/FMラジオ 集中ドアロック 左シャシR工具箱 Rアオリチェーン2個 シャシフレーム防錆塗装済み 荷台幌枠ネジ取付脱着可能 荷台内天井中央O型リング7対 荷台R入口カーテン式

◎ 不具合箇所・注意事項
左幌シートR2カ所切れパッチ当て補修跡 (10cm、5cm) 荷室内スリキズ

装備品			
<input checked="" type="checkbox"/> パワーステアリング	<input checked="" type="checkbox"/> パワーウインド	<input type="checkbox"/> サンルーフ	<input type="checkbox"/> アルミ
<input type="checkbox"/> テレビ	<input type="checkbox"/> カーステレオ	<input type="checkbox"/> リアスポイラー	<input type="checkbox"/> CDプレイヤー
<input type="checkbox"/> ナビゲーション	<input type="checkbox"/> バックカメラ	<input type="checkbox"/> MDコンボ	<input type="checkbox"/> ムーンルーフ
<input checked="" type="checkbox"/> エアバック	<input type="checkbox"/> 革シート	<input checked="" type="checkbox"/> ABS	<input type="checkbox"/> ワンオーナー
<input type="checkbox"/> ETC	<input type="checkbox"/> 禁煙車	<input type="checkbox"/> パワーシート	<input checked="" type="checkbox"/> 4WD
<input type="checkbox"/> 3列シート	<input type="checkbox"/> フルエアロ	<input type="checkbox"/> フロアマット	<input type="checkbox"/> 社外マフラー
<input type="checkbox"/> キーレスエントリー			

後送品申告欄			
<input type="checkbox"/> 新車保証書	<input type="checkbox"/> ラジコン	<input type="checkbox"/> スタンバイコード	<input type="checkbox"/> モニター
<input type="checkbox"/> リモコン	<input type="checkbox"/> キーレス		

上物メーカー	上物年式	段数	吊り荷重

車体No	KDY281-0033040		
登録No			

諸元	長さ 469 cm	幅 169 cm	高さ 197 cm
----	-----------	----------	-----------

{ mm}[10 mm] A1 { 10 mm}[mm]

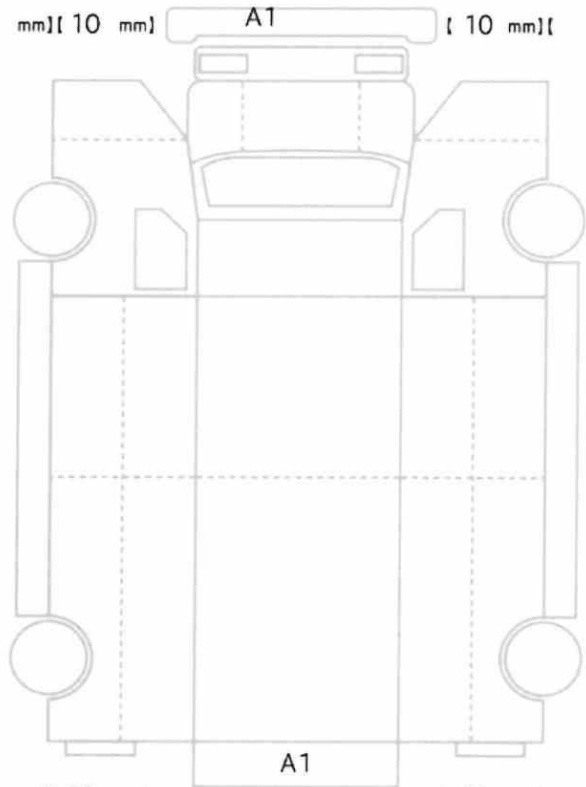

{ mm}[10 mm] { 10 mm}[mm]
{ mm}[mm] { mm}[mm]

スペア あり ジャッキ あり 工具: あり