

状態表

E 718

| | | | | | |
|------------------------------|---------|---------|----------|-------------|-----|
| 初年度登録 | 車名 | ドア | 形状 | 型式 | 評価点 |
| 令和2年12月 | フォワード | 2 | ヒラクレーン | 2RG-FSR90S2 | |
| グレード | 排気量 | 最大積載量 | 車両総重量 | 乗員定員 | 内装 |
| 4.5t 増ト 標準ヘッド付 5段クレーン 7ルミアオリ | 5190 cc | 4500 kg | 10980 kg | 2人 | |
| | | | | | 外装 |

| | |
|------|---------|
| 車歴 | シフト |
| 自家用車 | F6 |
| 車検 | 冷房 |
| | AAC |
| | 軽油 |
| 走行区分 | 修復歴 |
| | なし |
| | 走行距離 |
| | 6718 Km |

| | | |
|-----|----|--------|
| 内装色 | 色替 | カラーNo. |
| | なし | |
| 外装色 | 色替 | カラーNo. |
| 加 | あり | |

| | |
|----------|--------|
| リサイクル預託金 | 名義変更期限 |
| 12080 円 | |

| | |
|---------|-----|
| タコグラフ年式 | 電装品 |
| | 未検査 |

| | |
|--------|--------|
| 型式指定番号 | 類別区分番号 |
| | |

◎ 走行に関する補足事項
 タイヤサイズ 245 / 80R17.5
 燃料タンク 100L 240PS
 内寸 510 × 215 × 39
 古河ニック URG375 RA1 G112618 2.93t 吊
 2020年11月製 ラジコン フックイン R ヤッキ

◎ セールスポイント記入欄
 フロアマット&ヘッドレスト - 社外ヒールパッド & バックモニター連動
 キーレス HSA 電格ミラー&ターボファン ETC
 ドライブレコーダー - 右エアシート & 肘掛付 ASR
 アイドリングストップ 室内蛍光灯 クレーン足場板4枚
 車線逸脱警報装置 衝突被害軽減ブレーキ
 室内センサー 社外BOX 社外テールランプ
 ダッシュボード 上用社外テーブル付 (脱着可能)
 サイドマーカー11対 ローアール9対
 左シャシ中央 & 右シャシ工具箱 横ねた15本
 R支柱中央シャシ端三角入れケース R支柱脱着可能
 左シャシR3連タイチェーンフック アルミアオリ三方開
 アオリ三方上部 & サイドガード 上部アルミ編鋼板張り
 前立て鳥居アルミ編鋼板・回転フック4個・L型フック2個
 鳥居裏アルミ編鋼板工具箱・大2個・小2個
 荷台床埋め込みフック1対 & R入口パイプ立て穴1対

◎ 不具合箇所・注意事項
 荷台床鉄板張り(元板フレ・くさり無し)
 ダッシュボードキズ
 左右ドアミラーキズ
 アオリ三方ステッカー跡小
 上物クレーンキズ & ステッカー跡小
 各クレーンアウトリガーシルバークラメ入り塗装
 左最Rサイドマーカーレンズ1個フレ
 外装艶消し黒塗装

| | | | |
|---|---|---|---|
| 装備品 | | | |
| <input checked="" type="checkbox"/> パワーステアリング | <input checked="" type="checkbox"/> パワーウインド | <input type="checkbox"/> サンルーフ | <input type="checkbox"/> アルミ |
| <input checked="" type="checkbox"/> テレビ | <input type="checkbox"/> カーステレオ | <input type="checkbox"/> リアスボイラー | <input checked="" type="checkbox"/> CDプレイヤー |
| <input checked="" type="checkbox"/> ナビゲーション | <input checked="" type="checkbox"/> バックカメラ | <input type="checkbox"/> MDコンボ | <input type="checkbox"/> ムーンルーフ |
| <input checked="" type="checkbox"/> エアバック | <input type="checkbox"/> 革シート | <input checked="" type="checkbox"/> ABS | <input type="checkbox"/> ワンオーナー |
| <input checked="" type="checkbox"/> ETC | <input type="checkbox"/> 禁煙車 | <input type="checkbox"/> パワーシート | <input type="checkbox"/> 4WD |
| <input type="checkbox"/> 3列シート | <input type="checkbox"/> フルエアロ | <input type="checkbox"/> フロアマット | <input type="checkbox"/> 社外マフラー |
| <input checked="" type="checkbox"/> キーレスエントリー | | | |

| | | | |
|--------------------------------|--|-----------------------------------|-------------------------------|
| 後送品申告欄 | | | |
| <input type="checkbox"/> 新車保証書 | <input checked="" type="checkbox"/> ラジコン | <input type="checkbox"/> スタンバイコード | <input type="checkbox"/> モニター |
| <input type="checkbox"/> リモコン | <input type="checkbox"/> キーレス | | |

| | | | |
|--------|--------|-----|--------|
| 上物メーカー | 上物年式 | 段数 | 吊り荷重 |
| 古河ニック | 2020 年 | 5 段 | 2.93 t |

| | | | |
|------|---------------|--|--|
| 車体No | FSR90-7012285 | | |
| 登録No | | | |

| | | | |
|----|-----------|----------|-----------|
| 諸元 | 長さ 812 cm | 幅 225 cm | 高さ 305 cm |
|----|-----------|----------|-----------|

[8 mm] [8 mm] [8 mm] [8 mm]

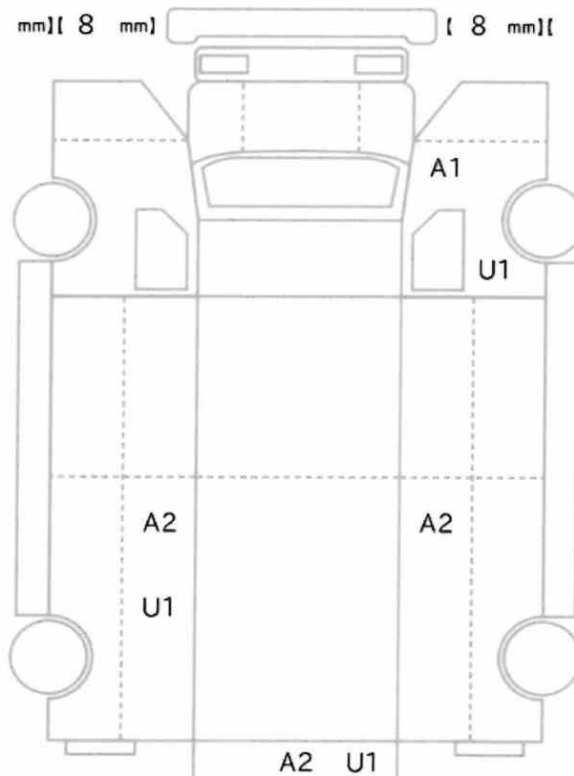

[8 mm] [8 mm] [8 mm] [8 mm]
 [8 mm] [8 mm] [8 mm] [8 mm]

スペア あり ジャッキ なし 工具: なし