

# 状態表

A 524

初年度登録	車名	ドア	形状	型式	評価点
令和4年4月	デトロイト	2	ヒラ	2RG-XZU712M	
グレード	排気量	最大積載量	車両総重量	乗員定員	内装
3t FJL ワイドロング 平ボディ 未使用車	4000 cc	3000 kg	6095 kg	3人	外装

車歴	シフト
自家用車	F6
車検	冷房
令和6年4月	AC
走行区分	燃料
	軽油
	走行距離
	524 Km
	修復歴
	なし

内装色	色替	カラーNo.
	なし	
外装色	色替	カラーNo.
白	なし	

リサイクル預託金	名義変更期限
8820 円	

タコグラフ年式	電装品
	未検査

型式指定番号	類別区分番号

◎ 走行に関する補足事項
タイヤサイズ 225 / 70 R 16 燃料タンク 100L 未使用車

◎ セールスポイント記入欄
内寸 436 × 209 × 38 フロアマット&バイザー AM/FMラジオ 集中ドアロック ESスタート 電格ミラー フォグランブ TRC エコモード アイドリングストップ 車線逸脱警報装置 衝突被害軽減ブレーキ 室内LED灯 左右セイコーラック Rアオリチェーン2個 木平三方開

◎ 不具合箇所・注意事項
Rアオリボデー枠中央加工穴 (バックカメラ取付用)

装備品			
<input checked="" type="checkbox"/> パワーステアリング	<input checked="" type="checkbox"/> パワーウインド	<input type="checkbox"/> サンルーフ	<input type="checkbox"/> アルミ
<input type="checkbox"/> テレビ	<input type="checkbox"/> カーステレオ	<input type="checkbox"/> リアスポイラー	<input type="checkbox"/> CDプレイヤー
<input type="checkbox"/> ナビゲーション	<input type="checkbox"/> バックカメラ	<input type="checkbox"/> MDコンボ	<input type="checkbox"/> ムーンルーフ
<input checked="" type="checkbox"/> エアバック	<input type="checkbox"/> 革シート	<input checked="" type="checkbox"/> ABS	<input type="checkbox"/> ワンオーナー
<input type="checkbox"/> ETC	<input type="checkbox"/> 禁煙車	<input type="checkbox"/> パワーシート	<input type="checkbox"/> 4WD
<input type="checkbox"/> 3列シート	<input type="checkbox"/> フルエアロ	<input type="checkbox"/> フロアマット	<input type="checkbox"/> 社外マフラー
<input type="checkbox"/> キーレスエントリー			

後送品申告欄			
<input type="checkbox"/> 新車保証書	<input type="checkbox"/> ラジコン	<input type="checkbox"/> スタンバイコード	<input type="checkbox"/> モニター
<input type="checkbox"/> リモコン	<input type="checkbox"/> キーレス		

上物メーカー	上物年式	段数	吊り荷重

車体No	XZU712-0012477
登録No	

諸元	長さ 618 cm	幅 218 cm	高さ 226 cm
----	-----------	----------	-----------

[ 10 mm ] [ 10 mm ] [ 10 mm ] [ 10 mm ]

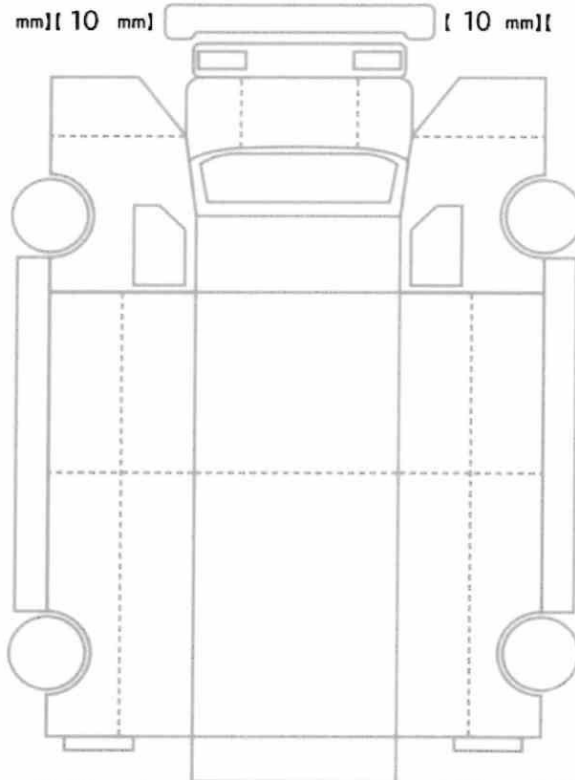

[ 10 mm ] [ 10 mm ] [ 10 mm ] [ 10 mm ]  
[ mm ] [ mm ] [ mm ] [ mm ]

スペア あり ジャッキ あり 工具: あり