

状態表

D 634

初年度登録	車名	ドア	形状	型式	評価点
平成30年12月	IL7	2	ヒラ	TRG-NPR85AR	
グレード	排気量	最大積載量	車両総重量	乗員定員	内装
2t FFL ワイドロング 2段折れ垂直PG	2990 cc	2000 kg	5165 kg	3人	外装

車歴	シフト	
レンタ	F6	
車検	冷房	燃料
	AC	軽油
走行区分	走行距離	修復歴
	12634 Km	なし

内装色	色替	カラーNo.
	なし	
外装色	色替	カラーNo.
シロ	なし	

リサイクル預託金	名義変更期限
10440 円	

タコグラフ年式	電装品
	未検査

型式指定番号	類別区分番号

◎ 走行に関する補足事項

タイヤサイズ 205 / 75 R 16
燃料タンク 100L

◎ セールスポイント記入欄

極東 800kg能力 V801C 1MKT2 18T100025N
左R支柱PG上下スイッチ 2段折れ式
内寸 443 × 209 × 38
フロアマット&バイザー
AM/FMラジオ
キーレス HSA 電格ミラー
アイドリングストップ ASR
ECONO 右シャシ中央工具箱
左右セイコーラック
埋め込みフック3対
前立て鳥居板張り
木平三方開

◎ 不具合箇所・注意事項

ダッシュボードキズ
左アオリ受けゴム1個欠
荷台板スリキズ

装備品			
<input checked="" type="checkbox"/> ハワーステアリング	<input checked="" type="checkbox"/> ハワーウインド	<input type="checkbox"/> サンルーフ	<input type="checkbox"/> アルミ
<input type="checkbox"/> テレビ	<input type="checkbox"/> カーステレオ	<input type="checkbox"/> リアスボイラー	<input type="checkbox"/> CDプレイヤー
<input type="checkbox"/> ナビゲーション	<input type="checkbox"/> バックカメラ	<input type="checkbox"/> MDコンボ	<input type="checkbox"/> ムーンルーフ
<input checked="" type="checkbox"/> エアバック	<input type="checkbox"/> 革シート	<input checked="" type="checkbox"/> ABS	<input type="checkbox"/> ワンオーナー
<input checked="" type="checkbox"/> ETC	<input type="checkbox"/> 禁煙車	<input type="checkbox"/> ハワーシート	<input type="checkbox"/> 4WD
<input type="checkbox"/> 3列シート	<input type="checkbox"/> フルエアロ	<input type="checkbox"/> フロアマット	<input type="checkbox"/> 社外マフラー
<input checked="" type="checkbox"/> キーレスエントリー			

後送品申告欄			
<input type="checkbox"/> 新車保証書	<input type="checkbox"/> ラジコン	<input type="checkbox"/> スタンバイコード	<input type="checkbox"/> モニター
<input type="checkbox"/> リモコン	<input type="checkbox"/> キーレス		

上物メーカー	上物年式	段数	吊り荷重
極東			

車体No	NPR85-7084245		
登録No			

諸元	長さ 624 cm	幅 219 cm	高さ 225 cm
----	-----------	----------	-----------

[8 mm] [8 mm] [8 mm] [mm]

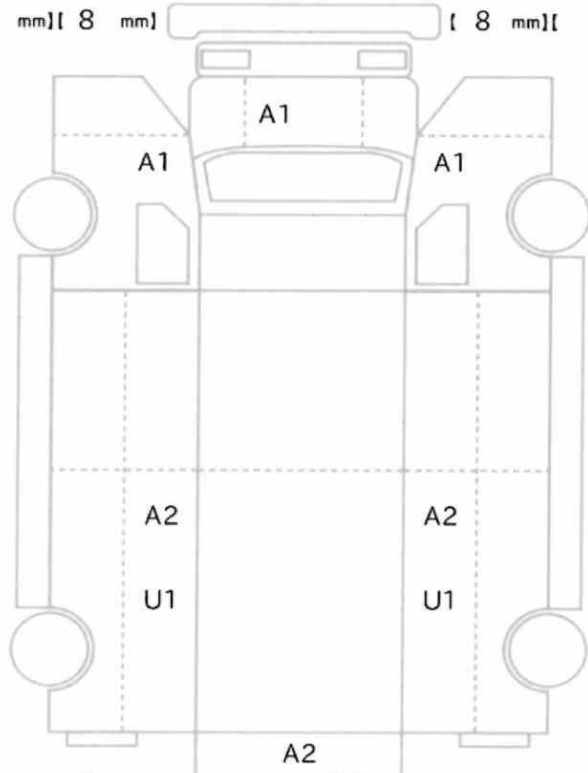

[8 mm] [8 mm] [8 mm] [8 mm]
[mm] [mm] [mm] [mm]

スベア あり ジャッキ あり 工具: あり