

# 状態表

A 442

初年度登録	車名	ドア	形状	型式	評価点
令和4年5月	キガ	2	ヒラ.アルミB	2PG-CXY77CJ	
グレード	排気量	最大積載量	車両総重量	乗員定員	内装
10.9t 6×4 アルミオリ平ホデー Rエアサ未使用車	9830 cc	10900 kg	19910 kg	2人	外装

車歴	シフト
自家用車	F7
車検	冷房
令和5年5月	AAC
走行区分	燃料
	軽油
走行距離	修復歴
2442 Km	なし

内装色	色替	カラーNo.
	なし	
外装色	色替	カラーNo.
白	なし	

リサイクル預託金	名義変更期限
13630 円	

タコグラフ年式	電装品
	未検査

型式指定番号	類別区分番号

◎ 走行に関する補足事項

タイヤサイズ  
 F 275 / 70 R 22.5  
 R 245 / 70 R 19.5  
 燃料タンク 200L 380PS  
 Rエアサス 未使用車

◎ セールスポイント記入欄

パフコ 22-4AKJ26 アルミオリ平三方開  
 内寸 780 × 240 × 58  
 フロアマット AM / FM ラジオ キーレス  
 電格ミラー & ヒーター & ワイパー ECONO  
 ETC20 バックモニター デジタコ  
 MTリターダー オートクルーズ 消火器1個  
 フォグランプ アイドリングストップ  
 デフロック ASR 室内LED灯  
 タイヤ止め2個 アルミ製サイドガード  
 社外テールランプ 左右セイコーラック  
 左シャシR3連タイヤチェーンフック  
 ステンレス製アオリヒンジ & Rフェンダー  
 ステンレス製ルーフキャリア付  
 サイドマーカー5対 左右路肩灯  
 R支柱脱着可能 埋め込みフック15対

◎ 不具合箇所・注意事項

R入口スタンション穴 & バー1個  
 前立て鳥居アルミ縞鋼板 & 作業灯2個  
 前立て鳥居枕木 & 埋め込みフック1個

シャシフレーム一部サビ

装備品

<input checked="" type="checkbox"/> パワーステアリング	<input checked="" type="checkbox"/> パワーウインド	<input type="checkbox"/> サンルーフ	<input type="checkbox"/> アルミ
<input type="checkbox"/> テレビ	<input type="checkbox"/> カーステレオ	<input type="checkbox"/> リアスボイラー	<input type="checkbox"/> CDプレイヤー
<input type="checkbox"/> ナビゲーション	<input checked="" type="checkbox"/> バックカメラ	<input type="checkbox"/> MDコンボ	<input type="checkbox"/> ムーンルーフ
<input checked="" type="checkbox"/> エアバック	<input type="checkbox"/> 革シート	<input checked="" type="checkbox"/> ABS	<input type="checkbox"/> ワンオーナー
<input checked="" type="checkbox"/> ETC	<input type="checkbox"/> 禁煙車	<input type="checkbox"/> パワーシート	<input type="checkbox"/> 4WD
<input type="checkbox"/> 3列シート	<input type="checkbox"/> フルエアロ	<input type="checkbox"/> フロアマット	<input type="checkbox"/> 社外マフラー
<input checked="" type="checkbox"/> キーレスエントリー			

後送品申告欄

<input type="checkbox"/> 新車保証書	<input type="checkbox"/> ラジコン	<input type="checkbox"/> スタンバイコード	<input type="checkbox"/> モニター
<input type="checkbox"/> リモコン	<input type="checkbox"/> キーレス		

上物メーカー	上物年式	段数	吊り荷重
パフコ			

車体No	CXY77CJ-7000087
登録No	

諸元	長さ 1018 cm	幅 250 cm	高さ 318 cm
----	------------	----------	-----------

( mm) ( 10 mm) ( 10 mm) ( mm)

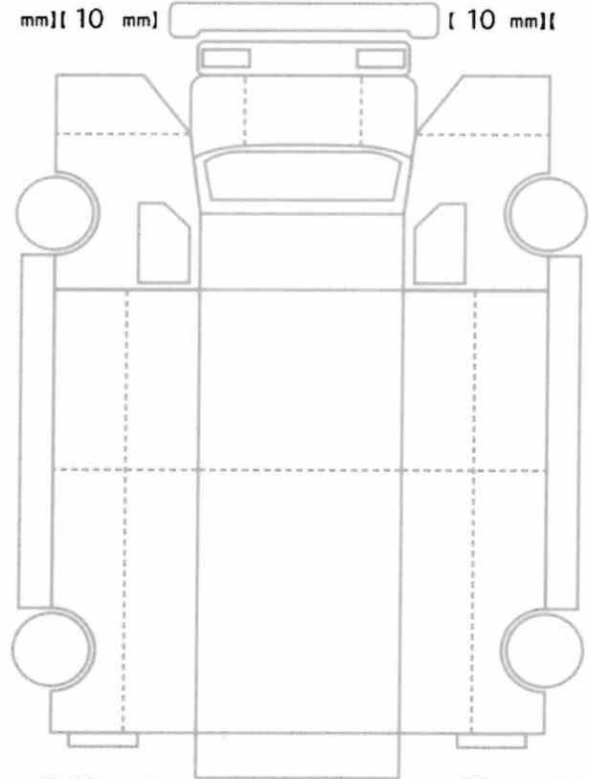

( 10 mm) ( 10 mm) ( 10 mm) ( 10 mm)  
 ( 10 mm) ( 10 mm) ( 10 mm) ( 10 mm)

スペア なし ジャッキ あり 工具: あり